



FACULTAT D'ECONOMIA i EMPRESA
Universitat Rovira i Virgili



INFORME TFG DE LA FEE

CURS 2024-25

Junta de Facultat, Desembre de 2025

ÍNDEX

1. Introducció	2
2. Característiques i funcionament.....	2
3. Matrícula del TFG	5
4. Planificació del TFG.....	5
5. Sol·licitud i assignació d'àmbit temàtic del TFG.....	6
6. Assignació de tutor/a i elecció del tema del TFG.....	13
7. Seguiment del TFG i lliuraments parcials	16
8. Convocatòries i lliurament final del TFG	17
9. Avaluació del TFG.....	17
10. Satisfacció del TFG	25
10.1. Enquestes de satisfacció dels estudiants	25
10.1.1 Qüestionari de satisfacció de la sessió informativa als estudiants de TFG	25
10.1.2. Enquesta de satisfacció de l'estudiant de TFG	28
10.2. Enquestes de satisfacció dels tutors/es de TFG	38
10.2.1. Qüestionari de satisfacció de la sessió informativa als tutors/es de TFG.....	38
10.2.2. Enquesta de satisfacció del tutor/a de TFG.....	39
11. Indicadors i valoració final del TFG	44
12. Propostes de millora del TFG.....	46
12.1. Seguiment de les propostes de millora del curs anterior	46
12.2. Propostes de millora en curs	48
12.3. Noves propostes de millora	49
ANNEX ENQUESTES TFG	50
Annex 1. Qüestionari de satisfacció de la sessió informativa als estudiants de TFG	51
Annex 2. V0.5 -Enquesta de satisfacció de l'estudiant de TFG.	52
Annex 3. V0.0. Qüestionari de satisfacció de la sessió informativa als tutors/es de TFG	56
Annex 4. V03-Enquesta de satisfacció del tutor/a de TFG	57

1. Introducció

Aquest informe presenta les dades més rellevants del Treball Fi de Grau (en endavant TFG) de la Facultat d'Economia i Empresa (en endavant FEE) corresponents al curs 2024-25

2. Característiques i funcionament

En el curs 2024-25, la FEE ofereix les titulacions de grau i doble grau següents:

- Grau de Finances i Comptabilitat (en endavant FiC)
- Grau d'Administració i Direcció d'Empreses (en endavant ADE). S'ofereix en dues seus: Reus (ADE-Reus) i Tortosa (ADE-Tortosa)
- Grau d'Economia (en endavant ECO)
- Doble grau d'Administració i Direcció d'Empreses i Finances i Comptabilitat (en endavant ADE+FiC)
- Doble grau d'Administració i Direcció d'Empreses i Dret (en endavant ADE+Dret)
- Doble grau d'Administració i Direcció d'Empreses i de Tècniques de Desenvolupament d'Aplicacions Web i Mòbils (en endavant ADE+TDAWiM) en procés d'extinció.
- Doble grau d'Administració i Direcció d'Empreses i Màrqueting (en endavant ADE+Màrqueting)

Els plans d'estudi dels ensenyaments de grau de la FEE, seguint la Normativa vigent en relació als ensenyaments universitaris, inclouen l'elaboració i defensa del TFG.

Pel que fa als graus de la FEE, tots tres incorporen al seu pla d'estudis el TFG amb caràcter obligatori i anual al quart curs i amb un pes de 6 ECTS. En el moment de matricular el TFG, l'estudiant ha de tenir superats el nombre de crèdits que fixi la Normativa Acadèmica de Grau i Màster, actualment el 70% dels crèdits del grau.

El TFG al doble grau d'ADE+Dret, els estudiants han de realitzar dos TFG, un per a cadascun dels graus. En aquest informe no s'incorporen les dades del TFG I ja que correspon al grau de Dret i la seva gestió depèn de la Facultat de Ciències Jurídiques de la URV.

El TFG al doble grau d'ADE+TDAWiM s'ha activat per primera vegada al curs 2022-23, atès que aquesta titulació es va iniciar el curs 2019-20 i el TFG corresponent al grau d'ADE es cursa a quart curs. En aquest informe no s'incorporen les dades del TFG II ja que correspon al grau de TDAWiM que es cursa a cinquè curs i la seva gestió depèn de l'Escola Tècnica Superior d'Enginyeria de la URV. Actualment aquesta titulació està en procés d'extinció. En aquest curs 2024-25 no s'ha matriculat cap estudiant al TFG.

Pel que fa al doble grau d'ADE+Màrqueting, s'ha iniciat al curs 2021-22 i per tant encara no s'ha activat el TFG.

El TFG consisteix en un treball autònom i individual que permet a l'estudiant mostrar de manera integrada els continguts formatius i les competències adquirides associades al títol de grau. El TFG podrà elaborar-se en català, castellà o anglès, en aquest darrer cas, sempre que s'accepti la sol·licitud de l'estudiant.

El TFG pot ser realitzat i presentat per un/a únic/a estudiant o bé per un grup de dos/dues estudiants del mateix grau (i del mateix campus, quan l'ensenyament s'imparteixi en diferents campus).

Quan el TFG utilitzi dades, informacions o material d'ús restringit o sota secret industrial i/o comercial facilitat per una entitat col·laboradora, serà necessari signar un acord de confidencialitat entre la URV i l'entitat col·laboradora, segons el model establert. En aquest cas, el/la representant de l'entitat, l'estudiant, el tutor/a, el/la degà/na hauran de signar, respectar i complir les clàusules que incorpora l'acord de confidencialitat.

La FEE, amb l'objectiu de vetllar per la qualitat del TFG, estableix una [normativa de TFG](#) pròpia aprovada per la Junta de Facultat (en endavant JdF) de la FEE el 30 de maig de 2014 i modificada posteriorment per les JdF de 28 de setembre de 2015, 3 d'abril de 2017, 21 de setembre de 2018, 18 de juliol de 2019, 23 de juliol de 2020, 21 de juliol de 2023 i 24 de juliol de 2024. Aquesta normativa de centre desenvolupa la normativa marc de la URV en relació al TFG, fonamentalment present a la Normativa Acadèmica de Grau i Màster de la URV.

En el curs 2021-22, es va portat a terme la proposta de millora per actualitzar la fitxa del procés de la gestió del TFG del SIGQ de la FEE. Aquesta actualització va implicar la separació del procés PR-FEE-019 Gestió del Treball Fi de Grau / Treball Fi de Màster, en dos processos, un per a TFG i un altre per al TFM. El procés del TFG i TFM no són idèntics al 100% i això fa que hi hagi parts del procés diferenciades per cadascun d'ells. Així, es va revisar el procés i fruit de la revisió, en la JdF del 10 de desembre de 2021, es va aprovar la nova fitxa del procés PR-FEE-019 Gestió del Treball Fi de Grau.

En el curs anterior 2023-24, es van dur a terme una sèrie d'accions relacionades amb la proposta de millorar el seguiment dels treballs tutoritzats amb recomanacions per estudiants i tutors i modificació de les rúbriques d'avaluació de tutors i tribunals. Així, es van realitzar diferents reunions de treball entre l'equip deganal i les direccions dels Departaments de Gestió d'Empreses i d'Economia i finalment es va aprovar la modificació tant de la Normativa del TFG de la FEE com de la Guia per a l'elaboració del TFG de la FEE, en la JdF del 24 de juliol de 2024. Els aspectes més rellevants que incorporen, i que s'han aplicat per primera vegada aquest curs 2024-25, són:

- Seguiment i lliuraments parcials del TFG: S'estableixen un mínim tres reunions amb el tutor/a i dos lliuraments parcials del treball abans del lliurament final.
- Vídeo-presentació del TFG: Es separa la presentació del TFG de la seva defensa. L'estudiant haurà de lliurar abans de la data de la defensa, un vídeo-presentació que reculli els aspectes més rellevants del treball.
- Modificació del sistema d'avaluació: s'incrementa el pes de la nota del tutor del 20% al 30%, mentre que el del tribunal es redueix del 80% al 70%. Els criteris d'avaluació del tribunal es divideixen en contingut del treball (30%), vídeo-presentació (10%) i defensa del treball (30%).
- Es modifiquen, parcialment, les rúbriques d'avaluació tant del tutor com de tribunal

En aquest curs 2024-25, s'ha portat a terme la proposta de millora de revisió del procés PR-FEE-019 Gestió del TFG (Rev5.0) per incloure els canvis de la normativa del TFG aprovats en la JdF relatius al seguiment de l'estudiant, els lliuraments parcials i el lliurament del vídeo-presentació del treball. La nova revisió del procés s'ha aprovat per JdF en data 11/12/2024.

Com ja s'ha comentat, la gestió del TFG es descriu en el procés del SIGQ de la FEE [PR-FEE-019 TFG](#). La preocupació per la millora contínua de la formació dels estudiants condueix al coordinador/a del TFG i l'equip deganal de la FEE a la definició de noves propostes de millora i a una revisió permanent d'aquest procés.

En el procés PR-FEE-019 del SIGQ, s'estableixen entre altres, els procediments de:

- Matrícula
- Planificació
- Difusió de la informació sobre el TFG
- Sol·licitud i assignació d'àmbit temàtic del TFG
- Assignació de tutor/a i elecció del tema del TFG
- Desenvolupament i seguiment del TFG
- Constitució de tribunals d'avaluació i assignació de la data de defensa del TFG
- Defensa del TFG
- Avaluació de l'estudiant
- Publicació del TFG
- Mesura de la satisfacció dels agents d'interès

- Anàlisi dels resultats de tot el procés.
- Rendiment de comptes

Durant el curs 2024-25, el coordinador del TFG ha estat el professor Josep Miró Aragonès.

En el curs 2015-16 es va elaborar per primera vegada l'informe de TFG i TFM de la FEE. Fins a aquell moment es rendia comptes de la gestió del procés a la JdF d'alguns dels punts més importants, com l'assignació i resultats finals del TFG. Amb aquest nou informe queda recollida, en un sol document, tota la informació del procés. A partir del curs 2020-21, degut a la modificació aprovada del procés PR-FEE-019 Gestió del Treball Fi de Grau / Treball Fi de Màster, separant-lo en dos processos, un per a TFG i un altre per al TFM, es presenta l'informe de TFG de forma separada a l'informe de TFM.

En la JdF del 26 de febrer de 2018 es va aprovar la guia per a l'elaboració del TFG de la FEE, modificada posteriorment per les JdF de 23 de juliol de 2020, 14 d'octubre de 2022, 21 de juliol de 2023 i 24 de juliol de 2024. A partir del curs 2018-19, s'ha publicat la guia, tant a la web de la Facultat com al campus virtual del TFG. Té els objectius de millorar la informació sobre els processos de planificació i desenvolupament del TFG i, a la vegada, facilitar als estudiants orientacions i recomanacions bàsiques per a l'elaboració del TFG

El detall de totes les respostes rebudes de les enquestes, tant dels estudiants com dels tutors/es, s'inclouen en l'informe de TFG del curs corresponent. Aquest informe s'inclou a l'apartat de qualitat de la web del centre: <http://www.fee.urv.cat/ca/qualitat/informes/>

Finalment, s'ha col·laborat amb el repositori institucional de la URV facilitant al CRAI tota la documentació per a la inclusió dels TFG al repositori institucional.

3. Matrícula del TFG

L'estudiant realitza la matrícula del TFG d'acord amb els requisits fixats a la Normativa Acadèmica de Grau i Màster de la URV i de la Normativa de TFG de la FEE.

Cal indicar que el TFG a la FEE, des del curs 2019-20, té dues convocatòries: una primera convocatòria al juny (amb possibilitat de sol·licitar l'estudiant l'avançament al gener en els supòsits i el procediment establerts a la Normativa de Matrícula de Grau i Màster) i una segona convocatòria al setembre. No es pot matricular en el període extraordinari de febrer ni tampoc és possible sol·licitar convocatòria addicional.

En la Taula 3.1 es mostren les dades de matrícula del TFG per ensenyament en els últims 6 cursos. S'observa que, en el conjunt de la Facultat, al curs 2024-25 s'han matriculat un total de 402 estudiants, 45 estudiants més que en el curs anterior.

Taula 3.1. Estudiants matriculats al TFG

Estudiants matriculats	2019-20	2020-21	2021-22	2022-23	2023-24	2024-25
FIC	80	58	87	58	62	74
ADE-Reus	158	153	147	131	116	150
ADE-Tortosa	33	28	35	33	35	36
ECO	27	23	39	37	40	52
ADE+FiC TFG I grau FiC*	28	32	33	33	41	30
ADE+FiC TFG II grau ADE*	28	34	34	33	41	30
ADE+Dret TFG II grau ADE	18	17	20	22	21	30
ADE+TDAWiM TFG I grau ADE				2	1	
Total Graus	372	345	395	349	357	402

Font: SÍNIA: ACRG18 - Assignatures dels plans d'estudis de grau. Data d'extracció de les dades: Octubre 2025

(*) En el cas d'ADE+FiC, els estudiants han de matricular dos TFG i, per tant, és normal que un mateix estudiant aparegui dues vegades.

4. Planificació del TFG

En el calendari acadèmic dels graus i dels dobles graus de la FEE, aprovats per la JdF, s'estableix el període de defensa dels TFG en les diferents convocatòries (1a convocatòria avançada al gener, 1a convocatòria al juny i 2a convocatòria al setembre) i es publica a la guia docent i a informació per a estudiants, disponible a través de la pàgina web del centre.

A l'inici de curs, el coordinador/a de TFG convoca els estudiants matriculats al TFG a una sessió informativa presencial. Durant aquesta sessió s'informa sobre els principals aspectes a tenir en compte en la gestió i realització del TFG.

En el curs 2024-25, les sessions informatives s'han realitzat presencialment, a Reus el divendres 20 de setembre de 2024 (una en horari de matí i l'altra en horari de tarda) i a Tortosa, el dilluns 16 de setembre de 2024.

Finalitzada la sessió, el coordinador/a publica al campus virtual el material de la sessió informativa, juntament amb el calendari de lliurament i avaluació del TFG (on estan concretades les dates de lliurament final del treball i del vídeo-presentació, de publicació de qualificacions, etc.) i la Guia per a l'elaboració del TFG de la FEE que, entre altres, conté les plantilles de rúbriques d'avaluació. A continuació s'inicia el període de sol·licitud i assignació d'àmbit del TFG.

5. Sol·licitud i assignació d'àmbit temàtic del TFG

A la pàgina web de la FEE s'allotja l'aplicació informàtica TFGFEE per gestionar la sol·licitud i assignació posterior d'àmbits temàtics i tutors/es. El coordinador/a de TFG comunica el termini màxim per tal que els estudiants entrin a l'aplicació i validin el formulari de sol·licitud d'àmbit temàtic (específic per a cada un dels ensenyaments).

El formulari de sol·licitud d'àmbit inclou els àmbits temàtics en els quals els estudiants poden realitzar el TFG juntament amb els possibles tutors/es assignats a cada àmbit i un resum dels descriptors de l'àmbit.

En els treballs de la Comissió per confeccionar la guia d'elaboració del TFG de la FEE, es va fer un replantejament en l'oferta d'àmbits temàtics en el curs 2018-19 (agrupant-ne alguns, amb la conseqüent modificació dels seus descriptors i a la vegada afegint-ne de nous) que s'ha mantingut en els 5 últims cursos, des del 2019-20 fins al 2024-25.

En el curs 2024-25, en el conjunt de la Facultat, hi ha un total de 117 àmbits, dels quals 7 són àmbits oferts dins el Programa d'Aprenentatge i Servei (en endavant APS) de la URV. En la Taula 5.1. apareixen el nombre d'àmbits per ensenyament i també s'hi ha fet constar el nombre d'àmbits oferts dins el Programa d'APS de la URV per al conjunt dels ensenyaments en cada any acadèmic.

En el cas del doble grau d'ADE+Dret en l'assignatura TFG II i en el doble grau d'ADE+TDAWIM en l'assignatura TFG I s'ofereixen els mateixos àmbits que en el grau d'ADE-Reus. En el cas del doble grau d'ADE+FiC, com els estudiants han d'elaborar dos TFG (un corresponent a ADE i l'altre a FiC), en el curs 2024-25, s'han ofert menys àmbits respecte els oferts, respectivament, en el grau d'ADE i en el grau de FiC, degut a què s'han eliminat els àmbits solapats entre els dos graus. D'aquesta manera els àmbits oferts en l'assignatura TFG I del doble grau d'ADE+FiC són 3 menys dels oferts en el grau de FiC, i en l'assignatura TFG II són 7 menys que en el grau d'ADE-Reus.

Taula 5.1 Nombre d'àmbits temàtics del TFG

	2019-20	2020-21	2021-22	2022-23	2023-24	2024-25
FiC	12	12	12	12	12	12
ADE-Reus	18	18	19	19	19	19
ADE-Tortosa	8	8	8	8	8	8
ECO	11	11	11	11	11	12
ADE+FiC TFG I grau FiC	9	9	9	9	9	9
ADE+FiC TFG II grau ADE	12	12	12	12	12	12
ADE+Dret TFG II grau ADE	18	18	19	19	19	19
ADE+TDAWIM TFG I grau ADE				19	19	19
Subtotal sense APS	88	88	90	109	109	110
Àmbits APS	11	5	4	10	15	7
Total Graus	99	93	94	119	124	117

Font: Elaboració pròpia.

Data d'extracció de les dades: octubre 2025

A continuació poden consultar-se la relació dels àmbits temàtics i tutors/es potencials per ensenyament corresponents al curs 2024-25 (les denominacions d'àmbits que comencen per APS corresponen a TFG realitzables dins el Programa d'APS de la URV):

Grau FiC

Anàlisi econòmica	BANNIKOVA, Marina CARLES LAVILA, Misericòrdia GIMÉNEZ GÓMEZ, José Manuel MAÑÉ VERNET, Ferran MARTÍN BOFARULL, Mònica PÉREZ LACASTA, M. José ROBLES, Brenda SOLDEVILA LAFÓN, M. Victòria THEILEN, Bernd
APS Associació Ment i Salut La Muralla. Oportunitats de mecenatge per una entitat que treballa en salut mental	ROMERO ROSELL, Marian
Anàlisis dels estats financers	PELLICÉ SALVAT, M.Dolors RODRÍGUEZ MERAYO, Araceli
Comptabilitat de costos i gestió	GINIEIS IRIBARREN, Matias Carlos SÁNCHEZ REBULL, M. Victòria VIDAL BLASCO, M. Arantzazu
Comptabilitat financera	PELLICÉ SALVAT, M.Dolors PIÉ DOLS, Laia VIDAL BLASCO, M. Arantzazu
Direcció financera	ANDREU CORBATÓN, Jordi BORRÀS BALSELLS, Francesc Xavier
Economia dels mercats	ARAUZO CAROD, Josep M. BANNIKOVA, Marina FERRÉ CARRACEDO, Montserrat FLAMAND, Sabine LOVCHA, Yuliya MARISCAL ARLABAN, Asier PONCE ALIFONSO, Francesc Xavier SOLDEVILA LAFÓN, M. Victòria
Fiscalitat	ALONSO RODRIGO, Eva CARRERAS ROIG, Lluís DURÁN WEITKAMP, Christian FERRÉ LLORENS, Jordi FERRÉ CARRACEDO, Montserrat MINGUET FERNÁNDEZ, Jordi
Mercats i actius financers	ESPAÑOL BALAGUÉ, Jordi FERNÁNDEZ MAIGÍ, David KALICH, EWELINA DAGMARA SARDÀ GARCIA, SUSANNA
Mètodes quantitativs a l'economia i l'empresa	FERNÁNDEZ BARIVIERA, Aurelio LLERENA GARRES, Francesc MÁRQUEZ ÁLVAREZ, Norberto VILELLA BACH, Misericòrdia
Organització i estratègia	LÓPEZ PANISELLO, M. Belén UTGÉ HERNÁNDEZ, Ivan VALLVÉ GUIONNET, Josep Maria
Pla d'empresa	BONILLO ALCAINA, Isaac GINIEIS IRIBARREN, Matías Carlos MARTÍN DIEZ, Rebeca
Valoració d'actius financers	GARBAJOSA CABELLO, M. José SORROSAL FORRADELLAS, M. Teresa

Grau ADE-Reus i Doble grau ADE+Dret i Doble grau ADE+TDAWIM:

Anàlisi econòmica	BANNIKOVA, Marina CARLES LAVILA, Misericòrdia GIMÉNEZ GÓMEZ, José Manuel MAÑÉ VERNET, Ferran MANZANO TOVAR, Carolina MARTÍN BOFARULL, Mònica PÉREZ LACASTA, M. José ROBLES, Brenda SOLDEVILA LAFÓN, M. Victòria THEILEN, Bernd
APS Associació Aprodisca: Disseny d'una estratègia comunicativa social responsable de caràcter participativa	ROMERO ROSELL, Marian
APS Associació Ment i Salut La Muralla : Estudi de mercat per a la creació d'un club social en salut mental a la comarca del tarragonès	ROMERO ROSELL ,Marian
Comptabilitat i anàlisi dels estats financers	RODRÍGUEZ MERAYO, Araceli VIDAL BLASCO, M. Arantzazu
Direcció financera	ÁLVAREZ FERRER, Antoni MARTÍN DIEZ, Rebeca SARDÀ GARCIA, SUSANNA
Disseny i comportament organitzatiu	ABELLÓ PELLICER, Carlos LÓPEZ PANISELLO, M. Belén SETÓ PÀMIES, M. Dolors
Economia dels mercats	ARAUZO CAROD, Josep M. BANNIKOVA, Marina FERRÉ CARRACEDO, Montserrat FLAMAND, Sabine LOVCHA, Yuliya MARISCAL ARLABAN, Asier PONCE ALIFONSO, Francesc Xavier SOLDEVILA LAFÓN, M. Victòria
Empresa i societat	ALARCÓN ALARCÓN, Amado BÖCKER, Rafael JOANPERE FORASTER, Mar
Estratègia i competitivitat empresarial	NIÑEROLA MONTSERRAT, Àngels VIDAL SUÑÉ, Antoni
Fiscalitat	ALONSO RODRIGO, Eva CARRERAS ROIG, Lluís DURÁN WEITKAMP, Christian FERRÉ CARRACEDO, Montserrat FERRÉ LLORENS, Jordi MINGUET FERNÁNDEZ, Jordi
Innovació i canvi tecnològic	BOVÉ SANS, Miquel Àngel LLOP LLOP, Maria MANJÓN ANTOLIN, Miquel MUIÑOS VILLAVERDE, Maria Jesús OSÓRIO DA COSTA, António Miguel PASCUAL LORENTE, Albert TERUEL CARRIZOSA, Mercedes
Màrqueting	ARNAVAT I CARBALLIDO, Xavier PÀMIES PALLISÉ, M. del Mar PAPAOIKONOMOU, Eleni RYAN, Gerard SÁNCHEZ VERGARA, José Ignacio
Matemàtiques de les operacions financeres	GARBAJOSA CABELLO, M. José SORROSAL FORRADELLAS, M. Teresa
Mercats i actius financers	KALICH, Ewelina Dagmara LI, Xiaoni

Mètodes quantitativs a l'economia i l'empresa	FERNÁNDEZ BARIVIERA, Aurelio LLERENA GARRES, Francesc MÁRQUEZ DE ALVÁREZ, Norberto VILELLA BACH, Misericòrdia
Organització i estratègia en pimes i empreses familiars	ALTABA DOLZ, Eugènia GUARIMATA SALINAS, Génesis
Pla d'empresa i anàlisi de l'emprenedoria	ANDREU CORBATÓN, Jordi BONILLO ALCAINA, Isaac DÍEZ AVILÉS, Álvaro FONTS RIBAS, Albert GINIEIS IRIBARREN, Matías Carlos LÓPEZ PANISELLO, M. Belén MARTÍN DIEZ, Rebeca NIÑEROLA MONTSERRAT, Àngels ROMERO ROSELL, Marian UTGÉ HERNÁNDEZ, Ivan VALLDUVÍ BOTET, Gerard
Pla de màrqueting	ARISTE CASTAÑO, Santiago BARRULLAS BONET, Judit GUILERA MORILLA, M. José RYAN, Gerard SÁNCHEZ VERGARA, José Ignacio SUAU SOLÉ, Irene
Polítiques de recursos humans	HASSAN MARRERO, Nadima MARGALEF PEREA, Estefania UTGÉ HERNÁNDEZ, Ivan
Producció, logística i gestió de qualitat	FONTS RIBAS, Albert MELIÀ ROIG, Ignasi
Responsabilitat social i ètica en els negocis	BORRÀS GARRIDO, IRENE LÓPEZ PANISELLO, M Belén SETÓ PÀMIES, M. Dolors

Grau ADE – Tortosa:

Anàlisi econòmica	FARRÉ ALBENDEA, Xavier OSÓRIO DA COSTA, António Miguel PÉREZ LABORDA, Alejandro
APS La Segona volta cooperativa	BERNÁRDEZ FANLO, Anna
Comptabilitat i anàlisi dels estats financers	CALLAU MASCARELL, Lorenzo SALVADOR ORTÍ, Jordi
Direcció financera. Mercats i actius financers	ANDREU CORBATÓN, Jordi MIRÓ ARAGONÉS Josep
Economia dels mercats	FARRÉ ALBENDEA, Xavier OSÓRIO DA COSTA, António Miguel PÉREZ LABORDA, Alejandro
Govern corporatiu, Responsabilitat social, recursos humans, producció i logística	GALIANA LLASAT, Pau SEGURA CAPERA, Núria
Màrqueting	BERNÁRDEZ FANLO, Anna MOLINA PEREA, Francesc Xavier
Organització i gestió d'empreses, estratègia i competitivitat, pla d'empresa	GALIANA LLASAT, Pau SEGURA CAPERA, Núria
Pla de màrqueting	BERNÁRDEZ FANLO, Anna MOLINA PEREA, Francesc Xavier

Grau Economia:

Anàlisi de dades econòmiques	DIAZ SERRANO, Luis LOVCHA, Yuliya MANJÓN ANTOLÍN, Miquel MARTÍNEZ IBÁÑEZ, Oscar PÉREZ LABORDA, Alejandro ROBLES, Brenda SUAREZ ACOSTA, Carlos Andrés
Comptabilitat	PIÉ DOLS, Laia VIDAL BLASCO, M. Arantzazu
Direcció financera	ÁLVAREZ FERRER, Antoni MARTIN DÍEZ, Rebeca SARDÀ GARCIA, SUSANNA
Economia de l'empresa	GUARIMATA SALINAS, Génesis LÓPEZ PANISELLO, M. Belén
Economia del transport, regional i urbana	ARAUZO CAROD, Josep M. FLORES FILLLOL, Ricardo MARTÍN BOFARULL, Mònica MIRAVET ARNAU, Daniel
Economia industrial	FLORES FILLLOL, Ricardo MARISCAL ARLABAN, Asier OSÓRIO DA COSTA, António Miguel PÉREZ LACASTA, M. José TERUEL CARRIZOSA, Mercedes
Economia laboral	CORBELLA DOMÈNECH, Teresa FERRÉ CARRACEDO, Montserrat MAÑÉ VERNET, Ferran SOLDEVILA LAFÓN, M. Victòria SUAREZ ACOSTA, Carlos Andrés
Economia pública	CARLES LAVILA, Misericòrdia DURÁN WEITKAMP, Christian FLAMAND, Sabine GIMÉNEZ GÓMEZ, José Manuel PÉREZ LACASTA, M. José THEILEN, Bernd
Gènere i Desenvolupament	CORBELLA DOMÈNECH, Teresa FERRÉ CARRACEDO, Montserrat SOLDEVILA LAFÓN, M. Victòria
Història econòmica	MUIÑOS VILLAVERDE, M. Jesús PONCE ALIFONSO, Francesc Xavier
Mercats financers i monetaris	FERRÉ CARRACEDO, Montserrat MANZANO TOVAR, Carolina OSÓRIO DA COSTA, António Miguel PASCUAL LORENTE, Albert
Sostenibilitat i mediambient	BOVÉ SANS, Miquel Àngel DURO MORENO, Juan Antonio LLOP LLOP, Maria MOGAS AMORÓS, Joan OSÓRIO DA COSTA, António Miguel PÉREZ LABORDA, Alejandro PONCE ALIFONSO, Francesc Xavier

Grau ADE+FiC (TFG I – Grau FiC):

Anàlisi econòmica	CARLES LAVILA, Misericòrdia GIMÉNEZ GÓMEZ, José Manuel MAÑÉ VERNET, Ferran MANZANO TOVAR, Carolina MARTÍN BOFARULL, Mònica PÉREZ LACASTA, M. José SOLDEVILA LAFÓN, M. Victòria THEILEN, Bernd ROBLES, Brenda BANNIKOVA, Marina
Anàlisis dels estats financers	RODRÍGUEZ MERAYO, Araceli PELLICÉ SALVAT, M. Dolors
APS Associació Ment i Salut La Muralla: Oportunitats de mecenatge per una entitat que treballa en salut mental	ROMERO ROSELL, Marian
Comptabilitat de costos i gestió	GINIESIS IRIBARREN, Matias Carlos SÁNCHEZ REBULL, M. Victòria VIDAL BLASCO, M. Arantzazu
Comptabilitat financera	PIÉ DOLS, Laia VIDAL BLASCO, M. Arantzazu PELLICÉ SALVAT, M. Dolors
Direcció financera	ANDREU CORBATÓN, Jordi BORRÀS BALSELLS, Francesc Xavier
Economia dels mercats	ARAUZO CAROD, Josep M. FERRÉ CARRACEDO, Montserrat FLAMAND, Sabine LOVCHA, Yuliya MARISCAL ARLABAN, Asier PONCE ALFONSO, Francesc Xavier SOLDEVILA LAFÓN, M. Victòria BANNIKOVA, Marina
Fiscalitat	ALONSO RODRIGO, Eva CARRERAS ROIG, Lluís DURÁN WEITKAMP, Christian FERRÉ CARRACEDO, Montserrat FERRÉ LLORENS, Jordi MINGUET FERNÁNDEZ, Jordi
Mercats i actius financers	ESPAÑOL BALAGUÉ, Jordi SARDÀ GARCIA, SUSANNA KALICH, Ewelina Dagmara FERNÁNDEZ MAIGÍ, David
Valoració actius financers	GARBAJOSA CABELLO, M. José SORROSAL FORRADELLAS, M. Teresa

Grau ADE+FiC (TFG II – Grau ADE):

APS Associació Aprodisca: Disseny d'una estratègia comunicativa social responsable de caràcter participativa	ROMERO ROSELL, Marian
APS Associació Ment i Salut La Muralla: Estudi de mercat per a la creació d'un club social en salut mental a la comarca del Tarragonès	ROMERO ROSELL, Marian
Disseny i comportament organitzatiu	ABELLÓ PELLICER, Carlos LÓPEZ PANISELLO, M. Belén SETÓ PÀMIES, M. Dolors
Empresa i societat	ALARCÓN ALARCÓN, Amado BÖCKER, Rafael JOANPERE FORASTER, Mar

Estratègia i competitivitat empresarial	NIÑEROLA MONTSERRAT, Àngels VIDAL SUÑÉ, Antoni
Innovació i canvi tecnològic	BOVÉ SANS, Miquel Àngel LLOP LLOP, Maria MANJÓN ANTOLÍN, Miquel MUIÑOS VILLAVARDE, M. Jesús OSÓRIO DA COSTA, António Miguel PASCUAL LLORENTE, Albert TERUEL CARRIZOSA, Mercedes
Màrqueting	ARNAVAT I CARBALLIDO, Xavier PÀMIES PALLISÉ, M. del mar PAPAOIKONOMOOU, Eleni RYAN, Gerard SÁNCHEZ VERGARA, José Ignacio
Mètodes quantitativs a l'economia i l'empresa	FERNÁNDEZ BARIVIERA, Aurelio LLERENA GARRES, Francesc MÁRQUEZ DE ÁLVAREZ, Norberto VILELLA BACH, Misericòrdia
Organització i estratègia en pimes i empreses familiars	ALTABA DOLZ, Eugènia GUARIMATA SALINAS, Gènesis
Pla d'empresa i anàlisi de l'emprenedoria	ANDREU CORBATÓN, Jordi BONILLO ALCAINA, Isaac DÍEZ AVILÉS, Àlvaro FONTS RIBAS, Albert GINIEIS IRIBARREN, Matias Carlos LÓPEZ PANISELLO, M. Belén MARTÍN DIEZ, Rebeca NIÑEROLA MONTSERRAT, Àngels UTGÉ HERNÁNDEZ Ivan VALLDUVÍ BOTET, Gerard ROMERO ROSELL, Marian
Pla de màrqueting	ARISTE CASTAÑO, Santiago BARRULLAS BONET, Judit GUILERA MORILLA, M. José RYAN, Gerard SÁNCHEZ VERGARA, José SUAU SOLÉ, Irene
Polítiques de recursos humans	HASSAN MARRERO, Nadima MARGALEF PEREA, Estefania UTGÉ HERNÁNDEZ, Ivan
Producció, logística i gestió de qualitat	FONTS RIBAS, Albert MELIÀ ROIG, Ignasi
Responsabilitat social i ètica en els negocis	BORRÀS GARRIDO, IRENE LÓPEZ PANISELLO, M. Belén SETÓ PÀMIES, M. Dolors

6. Assignació de tutor/a i elecció del tema del TFG

L'assignació del tema del TFG segueix el procediment següent: en primer lloc, el coordinador/a de TFG informa, mitjançant el campus virtual, del procediment i el termini màxim per registrar la sol·licitud d'àmbit a l'aplicació TFGFEE. Dins del termini, l'estudiant registra la sol·licitud establint un ordre de preferència dels àmbits en els quals vol realitzar el TFG. Finalment, el coordinador/a del TFG realitza l'assignació de l'àmbit d'acord amb la nota mitjana de l'expedient acadèmic de l'estudiant i la seva prioritització. En cas que el TFG es realitzi en grup per dos/dues estudiants, es considera com a nota mitjana, la mitjana aritmètica de les notes mitjanes dels dos/dues estudiants.

Una vegada tancat el procés d'assignació, el coordinador/a de TFG informa els departaments del nombre d'estudiants/treballs que se'ls ha assignat en cada àmbit i posteriorment el director/a de departament assigna un tutor/a a cada treball dins de l'àmbit que se li ha assignat.

Finalment, el coordinador/a de TFG informa els estudiants del resultat de l'assignació d'àmbit i tutor/a i també comunica a cada tutor/a els estudiants que li han estat assignats.

En la Taula 6.1 es mostren els resultats del procés d'assignació de TFG, en cada un dels graus, corresponents al curs 2024-25.

Taula 6.1. Treballs assignats curs 2024-25

Grau	FiC	ADE-Reus	ADE-Tortosa	ECO	ADE+ FiC TFG I	ADE+ FiC TFGII	ADE+ Dret TFGII	ADE+ TDAWiM TFG I	TOTAL
Número d'estudiants matriculats	74	150	36	52	30	30	30	0	402
Número de sol·licituds d'àmbit registrades	74	150	36	52	30	30	30	0	402
Número de treballs assignats	62	125	28	48	21	23	25	0	332
Individuals	50	100	20	44	12	16	20	0	262
En grup	12	25	8	4	9	7	5	0	70
Número d'àmbits (sense incloure APS)	12	19	8	12	9	12	19	19	110
Número de treballs assignats APS	0	0	1	0	0	1	0	0	2

Font: Elaboració pròpia.

Data d'extracció de les dades: Octubre 2025

La Taula 6.2 presenta el nombre de TFG que els estudiants han demanat i se'ls ha concedit defensar-lo en anglès. Aquest curs s'han elaborat i defensat en anglès un total de 6 TFG.

Taula 6.2. Nombre de TFG elaborats i defensats en anglès

Grau	2019-20	2020-21	2021-22	2022-23	2023-24	2024-25
FiC	0	1	0	0	2	0
ADE	5	3	3	6	3	2
ADE-Reus	5	3	3	6	3	0
ADE-Tortosa	0	0	0	0	0	0
ECO	1	0	3	0	0	3
ADE+FiC TFG I grau FiC	0	1	3	1	0	0
ADE+FiC TFG II grau ADE	0	1	5	0	0	1
ADE+Dret TFG II	1	0	0	1	0	0
ADE+TDAWiM TFG I				1	0	0
Total Graus	7	8	14	9	5	6

Font: Elaboració pròpia.

Data d'extracció de les dades: Octubre 2025

La Taula 6.3 mostra el percentatge d'àmbits temàtics assignats en primera preferència per curs acadèmic. En el curs 2024-25, el percentatge d'àmbits assignats en primera preferència en el conjunt de la Facultat, ha estat del 92%, amb una reducció de 4 punts respecte el curs anterior (96%). En el cas dels àmbits d'ADE-Reus i ECO, s'assoleix el valor objectiu establert. En el cas dels àmbits de FiC, el percentatge d'assignacions en primera preferència va ser del 89%, lleugerament per sota del objectiu (90%) però per damunt del valor llindar (80%). En el cas dels àmbits d'ADE-Tortosa, també se situen per sota del valor objectiu (90%) però per damunt de valor llindar (80%).

Taula 6.3. Percentatge d'àmbits de TFG assignats en primera preferència (Indicador 3 PR-FEE-019)

Grau	2019-20	2020-21	2021-22	2022-23	2023-24	2024-25	Valor objectiu	Valor llindar
FiC	90%	99%	91%	93%	100%	89%	90%	80%
ADE-Reus	78%	86%	92%	96%	97%	95%	80%	75%
ADE-Tortosa	96%	100%	100%	96%	79%	86%	90%	80%
ECO	100%	100%	94%	88%	100%	90%	90%	80%
Total Graus*	85%	92%	92%	94%	96%	92%	85%	77%

Font: Elaboració pròpia. Data d'extracció de les dades: Octubre 2025

* En el doble grau d'ADE+FiC, l'assignació d'àmbit de les assignatures TFG I i TFG II es fa conjuntament amb l'assignació dels àmbits en el grau de FiC i en el grau d'ADE-Reus, respectivament, i per tant es troben inclosos en els respectius graus. En els dobles grau d'ADE+Dret i ADE+TDAWiM l'assignació d'àmbit dels treballs d'ADE es fa conjuntament amb l'assignació d'àmbits en el grau d'ADE.

Les Taules 6.4, 6.5. i 6.6 ens mostren, respectivament, el nombre de tutors/es implicats, el nombre de TFG assignats i la ràtio de treballs assignats per tutor/a acadèmic. En aquest curs 2024-25, la ràtio de treballs assignats per tutor/a acadèmic en el conjunt de la Facultat ha estat de 4'2, situant-se tots els ensenyaments per sota del valor objectiu establert (<5). Així, l'objectiu proposat s'ha complert en tots els ensenyaments.

Taula 6.4. Nombre de tutors/es acadèmics de TFG implicats

Grau	2019-20	2020-21	2021-22	2022-23	2023-24	2024-25
FiC	27	21	31	23	19	25
ADE*	48	46	47	48	40	50
ADE-Reus	42	40	38	39	32	41
ADE-Tortosa	8	6	9	9	8	9
ECO	13	13	13	11	15	23
ADE+FiC TFG I	15	14	13	16	16	11
ADE+FiC TFG II	17	20	21	13	19	13
ADE+Dret TFG II	13	14	10	12	14	19
ADE+TDAWiM TFG I				2	1	
Total Graus*	77	70	79	68	66	80

Font: Elaboració pròpia. Data d'extracció de les dades: Octubre 2025

* El nombre total no correspon necessàriament a la suma dels tutors/es de cada grau ja que hi ha tutors/es que tutoritzen TFG en diferents ensenyaments.

Taula 6.5. Nombre de treballs assignats (1)

Grau	2019-20	2020-21	2021-22	2022-23	2023-24	2024-25
FiC	72	55	71	50	53	62
ADE	169	157	160	134	126	153
ADE-Reus	142	132	131	106	98	125
ADE-Tortosa	27	25	29	28	28	28
ECO	26	22	32	34	34	48
ADE+FiC TFGI	24	25	27	25	31	21
ADE+FiC TFGII	23	28	28	25	33	23
ADE+Dret TFG II	16	16	13	17	17	25
ADE+TDAWiM TFG I				2	1	
Total Graus	330	303	331	287	295	332

(1) Són els treballs als quals s'ha assignat tutor/a. Inclou tant els defensats com els no presentats.

Font: Elaboració pròpia. Data d'extracció de les dades: Octubre 2025

Taula 6.6. Ràtio de TFG assignats per tutor/a (Indicador 8 PR-FEE-019)

Grau	2019-20	2020-21	2021-22	2022-23	2023-24	2024-25	Valor objectiu	Valor llindar
FiC	2,7	2,6	2,3	2,2	2,8	2,5	5	8
ADE	3,5	3,4	3,4	2,8	3,2	3,1		
ADE-Reus	3,4	3,3	3,4	2,7	3,1	3,0		
ADE-Tortosa	3,4	4,2	3,2	3,1	3,5	3,1		
ECO	2,0	1,7	2,5	3,1	2,3	2,1		
ADE+FiC TFGI	1,6	1,8	2,1	1,6	1,9	1,9		
ADE+FiC TFGII	1,4	1,4	1,3	1,9	1,7	1,8		
ADE+Dret TFG II	1,2	1,1	1,3	1,4	1,2	1,3		
ADE+TDAWiM TFG I				1,0	1,0			
Total Graus	4,3	4,3	4,2	4,2	4,5	4,2		

Font: Elaboració pròpia.

Data d'extracció de les dades: Octubre 2025

Una vegada els estudiants coneixen l'àmbit temàtic i el tutor/a assignat, tant des del CRAI Bellissens com des del CRAI Campus Terres de l'Ebre, es programen dues sessions informatives adreçades als estudiants: la primera sobre recursos de suport i eines per a l'elaboració del TFG i la segona sobre els gestors bibliogràfics.

Les sessions tenen per objectiu orientar els estudiants en les necessitats d'informació que poden sorgir durant l'elaboració del TFG, identificar les fonts més adequades (bases de dades estadístiques, estudis de cas, articles científics, etc.), presentar els recursos disponibles i la manera de localitzar-los, valorar críticament la informació trobada a internet, evitar el plagi mitjançant una citació correcta i, finalment, conèixer el funcionament dels gestors bibliogràfics.

En el curs 2024-25, les sessions es van realitzar al CRAI Campus Terres de l'Ebre el dilluns 21 d'octubre (recursos de suport i eines) i el dilluns 28 d'octubre de 2024 (gestor referències) i van ser impartides per la Sra. Clara Álvarez (Responsable del CRAI Campus Terres de l'Ebre) amb una assistència d'un estudiant a cada sessió.

En el cas de Reus, es van realitzar dues sessions sobre recursos de suport i eines per a l'elaboració del TFG, una al matí el dimarts 5 de novembre i l'altra a la tarda dimecres 6 de novembre de 2024, amb una assistència de 12 estudiants en la sessió del matí i 40 en la sessió de la tarda. També es van realitzar dues sessions sobre els gestors de referències bibliogràfiques, una al matí dimarts 12 de novembre i l'altra a la tarda el dilluns 18 de novembre de 2024, amb una assistència de 9 estudiants en la sessió del matí i 30 en la sessió de la tarda. Totes les sessions han anat a càrrec de la Sra. Arian Casals (Responsable del CRAI Campus Bellissens).

7. Seguiment del TFG i lliuraments parcials

Un cop el coordinador de TFG comunica l'assignació d'àmbit i tutor/a als estudiants, i trasllada aquesta informació al professorat assignat, s'inicia formalment el procés d'elaboració del treball. A partir d'aquest moment, es duu a terme la primera reunió entre el tutor/a i l'estudiant. El tema concret del TFG serà acordat entre tutor/a i estudiant. L'estudiant pot proposar un tema, tot respectant l'àmbit assignat.

El seguiment del TFG, es realitza segons el que estableix la Normativa i la Guia per a l'Elaboració del TFG de la FEE. La funció de seguiment correspon al tutor/a assignat, amb qui l'estudiant ha de mantenir un contacte regular per tal de garantir un desenvolupament progressiu del treball.

Tal com s'ha exposat en l'apartat 2 de l'informe, arran de la modificació de la normativa i de la Guia per a l'Elaboració del TFG aprovada el juliol de 2024, es van implementar, per primera vegada al curs 2024-25, diverses accions orientades a millorar el seguiment dels treballs tutoritzats i reforçar la comunicació entre estudiants i tutors.

D'acord amb la Guia per a l'Elaboració del TFG de la FEE, els estudiants han de presentar dos lliuraments parcials (o un de sol en la convocatòria avançada de gener), amb continguts i dates límit clarament especificats al campus virtual. Aquests lliuraments garanteixen una evolució adequada del treball i permeten al tutor/a oferir un seguiment continuat. El seguiment del TFG es basa en un mínim de tres reunions entre estudiant i tutor/a. La iniciativa per sol·licitar i programar aquestes trobades recau en l'estudiant, mentre que el tutor/a té el compromís de donar resposta tan aviat com sigui possible.

8. Convocatòries i lliurament final del TFG

El lliurament final del TFG es realitza amb una antelació d'uns 30 dies naturals respecte a la data de la seva defensa en la convocatòria de juny i de 15 dies naturals en les convocatòries de gener i setembre. Les dates concretes de lliurament es donen a conèixer a través del campus virtual de l'assignatura.

Els estudiants han de lliurar una còpia del treball en format pdf al campus virtual, juntament amb tota la documentació requerida per a la incorporació del seu TFG al repositori institucional de la URV. El dipòsit i posterior visualització dels TFG en aquest repositori s'ajusta a les pautes establertes en la normativa marc del TFG de la URV.

Una de les principals novetats introduïdes el curs 2024-25, arran de la modificació de la Normativa i de la Guia per a l'Elaboració del TFG aprovades el juliol de 2024, és l'obligatorietat de lliurar un vídeo-presentació del treball. Segons el nou procediment, l'estudiant ha de pujar aquest vídeo al campus virtual aproximadament una setmana després del lliurament final del TFG.

El vídeo-presentació té per objectiu oferir al tribunal una visió global i clara del projecte, facilitant la preparació de la defensa i la comprensió de l'enfocament del treball. Amb aquest lliurament, se separa la fase de presentació de la fase de defensa, permetent que el tribunal disposi de la presentació del TFG amb antelació suficient a la seva defensa.

Els períodes de defensa del TFG s'estableixen en els calendaris acadèmics de grau i dobles graus de la FEE, els quals s'incorporen a la Guia Docent. La data, hora i lloc concret de la defensa de cada TFG es publica al campus virtual de l'assignatura.

9. Avaluació del TFG

L'avaluació del TFG correspon al tutor/a i a un tribunal d'avaluació, amb les ponderacions que s'estableixin a la Guia Docent del TFG. La qualificació és sempre individual per a cada estudiant, tot i que el TFG s'hagi elaborat per un grup de dos/dues estudiants.

El tutor/a qualifica el treball seguint la plantilla de rúbriques d'avaluació per als tutors/es i introdueix la seva qualificació a l'aplicació TFGFEE.

El tribunal d'avaluació dels TFG està format per un president/a, un/a vocal i un secretari/ària, essent tots tres docents vinculats als departaments de Gestió d'Empreses i/o d'Economia de la URV que no hagin estat tutors/es dels estudiants que avaluin. La qualificació atorgada pel tribunal és única i és acordada pels tres membres que el formen. El tribunal d'avaluació qualifica el treball, el vídeo-presentació del treball i la defensa de l'estudiant seguint la plantilla de rúbriques d'avaluació per al tribunal. El president/a del tribunal introdueix a l'aplicació TFGFEE la qualificació atorgada a cada estudiant.

El coordinador/a del TFG emplena les actes del TFG de cada convocatòria i ensenyament incorporant la qualificació final que consta a l'aplicació TFGFEE. En la Taula 9.1. es mostren les qualificacions dels estudiants matriculats al TFG en el curs 2024-25 i a la Taula 9.2. se'n mostra la seva evolució.

Taula 9.1. Qualificacions dels estudiants per convocatòries. Curs 2024-25

		GENER		JUNY		SETEMBRE		Total Estudiants	Total % s/total
		Estudiants	% s/total	Estudiants	% s/total	Estudiants	% s/total		
MH	FIC		0,00%	2	0,54%		0,00%	2	0,36%
	ECO		0,00%	2	0,54%		0,00%	2	0,36%
	ADE+FIC II		0,00%	1	0,27%		0,00%	1	0,18%
Total MH			0,00%	5	1,36%		0,00%	5	0,89%
EXCEL·LENT	ADE		0,00%	6	1,63%		0,00%	6	1,07%
	ECO		0,00%		0,00%	1	0,62%	1	0,18%
	ADE-CTE		0,00%	1	0,27%		0,00%	1	0,18%
	ADE+FIC I		0,00%	2	0,54%		0,00%	2	0,36%
	ADE+FIC II		0,00%	2	0,54%		0,00%	2	0,36%
	ADE+DRET		0,00%	2	0,54%		0,00%	2	0,36%
Total EXCEL·LENT			0,00%	13	3,53%	1	0,62%	14	2,49%
NOTABLE	FIC	3	8,82%	15	4,08%	6	3,73%	24	4,26%
	ADE	5	14,71%	41	11,14%	5	3,11%	51	9,06%
	ECO	1	2,94%	16	4,35%	5	3,11%	22	3,91%
	ADE-CTE		0,00%	12	3,26%	2	1,24%	14	2,49%
	ADE+FIC I		0,00%	13	3,53%		0,00%	13	2,31%
	ADE+FIC II	2	5,88%	14	3,80%	1	0,62%	17	3,02%
	ADE+DRET	1	2,94%	6	1,63%	5	3,11%	12	2,13%
	Total NOTABLE	12	35,29%	117	31,79%	24	14,91%	153	27,18%
APROVAT	FIC		0,00%	11	2,99%	14	8,70%	25	4,44%
	ADE	4	11,76%	41	11,14%	12	7,45%	57	10,12%
	ECO	2	5,88%	8	2,17%	1	0,62%	11	1,95%
	ADE-CTE	1	2,94%	7	1,90%	4	2,48%	12	2,13%
	ADE+FIC I		0,00%	9	2,45%	2	1,24%	11	1,95%
	ADE+FIC II	2	5,88%	4	1,09%	1	0,62%	7	1,24%
	ADE+DRET		0,00%	5	1,36%	2	1,24%	7	1,24%
	Total APROVAT	9	26,47%	85	23,10%	36	22,36%	130	23,09%
SUSPENS	FIC	1	2,94%	10	2,72%		0,00%	11	1,95%
	ADE	3	8,82%	9	2,45%	12	7,45%	24	4,26%
	ECO		0,00%	1	0,27%	1	0,62%	2	0,36%
	ADE-CTE		0,00%	2	0,54%		0,00%	2	0,36%
	ADE+FIC I		0,00%		0,00%	1	0,62%	1	0,18%
	ADE+DRET		0,00%	2	0,54%	1	0,62%	3	0,53%
	Total SUSPENS	4	11,76%	24	6,52%	15	9,32%	43	7,64%
NP	FIC	2	5,88%	30	8,15%	23	14,29%	55	9,77%
	ADE	1	2,94%	40	10,87%	24	14,91%	65	11,55%
	ECO	1	2,94%	21	5,71%	15	9,32%	37	6,57%
	ADE-CTE		0,00%	13	3,53%	9	5,59%	22	3,91%
	ADE+FIC I		0,00%	6	1,63%	3	1,86%	9	1,60%
	ADE+FIC II		0,00%	5	1,36%	3	1,86%	8	1,42%
	ADE+DRET	5	14,71%	9	2,45%	8	4,97%	22	3,91%
	Total NP	9	26,47%	124	33,70%	85	52,80%	218	38,72%
Total general	34	100,00%	368	100,00%	161	100,00%	563	100,00%	

Font: Elaboració pròpia a partir del buidatge actes.

Data d'extracció de les dades: Octubre 2025

En aquest curs 2024-25, hi havia un total de 161 estudiants que estaven convocats a la segona convocatòria de setembre, dels quals 61 estudiants van superar finalment l'assignatura (37,9%), 15 estudiants van suspendre (9,3%) i 85 estudiants no es van presentar (el 52,8% del total convocats al setembre).



Taula 9.2. Evolució qualificacions dels estudiants per grau i convocatòries

Curs acadèmic	Grau	Tipus convoci	Dats										NP	%NP	TOTAL	
			MH	% MH	EXCELENT	% EXC	NOTABLE	% NOT	APROVAT	% APR	SUSPENS	% SUS				
2019-20	FIC	GENER	0	0,0%	0	0,0%	3	75,0%	0	0,0%	0	0,0%	1	25,0%	4	
		JUNY	0	0,0%	0	0,0%	17	22,4%	21	27,6%	8	10,5%	30	39,5%	76	
		SETEMBRE	0	0,0%	0	0,0%	7	17,9%	9	23,1%	2	5,1%	21	53,8%	39	
	Total FIC			0	0,0%	0	0,0%	27	22,7%	30	25,2%	10	8,4%	52	43,7%	119
	ADE	GENER	0	0,0%	0	0,0%	2	18,2%	6	54,5%	2	18,2%	1	9,1%	11	
		JUNY	3	2,0%	1	0,7%	48	32,7%	27	18,4%	8	5,4%	60	40,8%	147	
		SETEMBRE	0	0,0%	0	0,0%	9	12,7%	21	29,6%	7	9,9%	34	47,9%	71	
	Total ADE			3	1,3%	1	0,4%	59	25,8%	54	23,6%	17	7,4%	95	41,5%	229
	ADECTE	GENER	0	0,0%	0	0,0%	1	33,3%	1	33,3%	1	33,3%	0	0,0%	3	
		JUNY	0	0,0%	0	0,0%	11	36,7%	8	26,7%	0	0,0%	11	36,7%	30	
		SETEMBRE	0	0,0%	0	0,0%	0	0,0%	1	8,3%	1	8,3%	10	83,3%	12	
	Total ADECTE			0	0,0%	0	0,0%	12	26,7%	10	22,2%	2	4,4%	21	46,7%	45
ECO	GENER	0	0,0%	0	0,0%	0	0,0%	0	0,0%	0	0,0%	1	100,0%	1		
	JUNY	1	3,8%	6	23,1%	6	23,1%	1	3,8%	0	0,0%	12	46,2%	26		
	SETEMBRE	0	0,0%	0	0,0%	0	0,0%	0	0,0%	1	7,7%	12	92,3%	13		
Total ECO			1	2,5%	6	15,0%	6	15,0%	1	2,5%	1	2,5%	25	62,5%	40	
ADE+FIC I	GENER	0	0,0%	0	0,0%	1	50,0%	1	50,0%	0	0,0%	0	0,0%	2		
	JUNY	1	3,8%	1	3,8%	15	57,7%	3	11,5%	0	0,0%	6	23,1%	26		
	SETEMBRE	0	0,0%	0	0,0%	2	33,3%	0	0,0%	0	0,0%	4	66,7%	6		
Total ADE+FIC I			1	2,9%	1	2,9%	18	52,9%	4	11,8%	0	0,0%	10	29,4%	34	
ADE+FIC II	GENER	0	0,0%	0	0,0%	0	0,0%	0	0,0%	2	100,0%	0	0,0%	2		
	JUNY	0	0,0%	2	7,7%	10	38,5%	3	11,5%	1	3,8%	10	38,5%	26		
	SETEMBRE	0	0,0%	0	0,0%	2	15,4%	6	46,2%	1	7,7%	4	30,8%	13		
Total ADE+FIC II			0	0,0%	2	4,9%	12	29,3%	9	22,0%	4	9,8%	14	34,1%	41	
ADE+DRET	GENER	0	0,0%	0	0,0%	0	0,0%	1	100,0%	0	0,0%	0	0,0%	1		
	JUNY	0	0,0%	0	0,0%	3	17,6%	2	11,8%	0	0,0%	12	70,6%	17		
	SETEMBRE	0	0,0%	0	0,0%	3	25,0%	3	25,0%	0	0,0%	6	50,0%	12		
Total ADE+DRET			0	0,0%	0	0,0%	6	20,0%	6	20,0%	0	0,0%	18	60,0%	30	
Total 2019-20			5	0,9%	10	1,9%	140	26,0%	114	21,2%	34	6,3%	235	43,7%	538	
2020-21	FIC	GENER	0	0,0%	0	0,0%	3	50,0%	2	33,3%	0	0,0%	1	16,7%	6	
		JUNY	1	1,9%	0	0,0%	12	23,1%	5	9,6%	6	11,5%	28	53,8%	52	
		SETEMBRE	0	0,0%	0	0,0%	2	5,7%	1	2,9%	1	2,9%	23	65,7%	35	
	Total FIC			1	1,1%	0	0,0%	17	18,3%	16	17,2%	7	7,5%	52	55,9%	93
	ADE	GENER	0	0,0%	0	0,0%	3	21,4%	5	35,7%	1	7,1%	5	35,7%	14	
		JUNY	0	0,0%	0	0,0%	29	17,4%	43	25,7%	8	4,8%	87	52,1%	167	
		SETEMBRE	0	0,0%	0	0,0%	8	7,9%	21	20,8%	10	9,9%	62	61,4%	101	
	Total ADE			0	0,0%	0	0,0%	40	14,2%	69	24,5%	19	6,7%	154	54,6%	282
	ECO	GENER	0	0,0%	0	0,0%	1	100,0%	0	0,0%	0	0,0%	0	0,0%	1	
		JUNY	1	4,5%	0	0,0%	5	22,7%	5	22,7%	1	4,5%	10	45,5%	22	
		SETEMBRE	0	0,0%	0	0,0%	0	0,0%	0	0,0%	3	27,3%	8	72,7%	11	
	Total ECO			1	2,9%	0	0,0%	6	17,6%	5	14,7%	4	11,8%	18	52,9%	34
ADE+FIC I	GENER	0	0,0%	0	0,0%	0	0,0%	1	100,0%	0	0,0%	0	0,0%	1		
	JUNY	0	0,0%	1	3,2%	14	45,2%	5	16,1%	0	0,0%	11	35,5%	31		
	SETEMBRE	0	0,0%	0	0,0%	3	27,3%	3	27,3%	0	0,0%	5	45,5%	11		
Total ADE+FIC I			0	0,0%	1	2,3%	17	39,5%	9	20,9%	0	0,0%	16	37,2%	43	
ADE+FIC II	GENER	0	0,0%	1	33,3%	1	33,3%	1	33,3%	0	0,0%	0	0,0%	3		
	JUNY	0	0,0%	0	0,0%	13	41,9%	10	32,3%	0	0,0%	8	25,8%	31		
	SETEMBRE	0	0,0%	0	0,0%	1	12,5%	0	0,0%	1	12,5%	6	75,0%	8		
Total ADE+FIC II			0	0,0%	1	2,4%	15	35,7%	11	26,2%	1	2,4%	14	33,3%	42	
ADE+DRET	GENER	0	0,0%	1	5,9%	6	35,3%	3	17,6%	0	0,0%	7	41,3%	17		
	JUNY	0	0,0%	0	0,0%	0	0,0%	1	14,3%	0	0,0%	6	85,7%	7		
	SETEMBRE	0	0,0%	0	0,0%	6	25,0%	4	16,7%	0	0,0%	13	54,2%	24		
Total ADE+DRET			0	0,0%	1	4,2%	6	25,0%	4	16,7%	0	0,0%	13	54,2%	24	
Total 2020-21			2	0,4%	3	0,6%	101	19,5%	114	22,0%	31	6,0%	267	51,5%	518	
2021-22	FIC	GENER	0	0,0%	0	0,0%	0	0,0%	1	20,0%	2	40,0%	2	40,0%	5	
		JUNY	2	2,4%	3	3,7%	22	26,8%	14	17,1%	5	6,1%	36	43,9%	82	
		SETEMBRE	0	0,0%	0	0,0%	3	6,7%	4	12,6%	4	8,9%	26	57,8%	45	
	Total FIC			2	1,5%	3	2,3%	25	18,9%	27	20,5%	11	8,3%	64	48,5%	132
	ADE	GENER	1	5,6%	0	0,0%	6	33,3%	5	27,8%	2	11,1%	4	22,2%	18	
		JUNY	1	0,8%	3	2,3%	22	17,1%	27	20,9%	9	7,0%	67	51,9%	129	
		SETEMBRE	0	0,0%	1	1,2%	13	15,9%	21	25,6%	2	2,4%	45	54,9%	82	
	Total ADE			2	0,9%	4	1,7%	41	17,9%	53	23,1%	13	5,7%	116	50,7%	229
	ADECTE	GENER	0	0,0%	0	0,0%	1	25,0%	0	0,0%	2	50,0%	1	25,0%	4	
		JUNY	0	0,0%	2	6,5%	5	16,1%	3	9,7%	2	6,5%	19	61,3%	31	
		SETEMBRE	0	0,0%	0	0,0%	0	0,0%	6	25,0%	0	0,0%	18	75,0%	24	
	Total ADECTE			0	0,0%	2	3,4%	6	10,2%	9	15,3%	4	6,8%	38	64,4%	59
ECO	GENER	0	0,0%	0	0,0%	2	40,0%	1	20,0%	0	0,0%	2	40,0%	5		
	JUNY	1	2,9%	3	8,8%	5	14,7%	7	20,6%	0	0,0%	18	52,9%	34		
	SETEMBRE	0	0,0%	3	15,0%	0	0,0%	1	5,0%	0	0,0%	16	80,0%	20		
Total ECO			1	1,7%	6	10,2%	7	11,9%	9	15,3%	0	0,0%	36	61,0%	59	
ADE+FIC I	JUNY	1	3,0%	0	0,0%	14	42,4%	8	24,2%	0	0,0%	10	30,3%	33		
	SETEMBRE	0	0,0%	0	0,0%	3	30,0%	0	0,0%	1	10,0%	6	60,0%	10		
	Total ADE+FIC I			1	2,3%	0	0,0%	17	39,5%	8	18,6%	1	2,3%	16	37,2%	43
ADE+FIC II	JUNY	1	2,9%	4	11,8%	9	26,5%	3	8,8%	8	23,5%	8	23,5%	34		
	SETEMBRE	0	0,0%	0	0,0%	1	9,1%	3	27,3%	1	9,1%	6	54,5%	11		
	Total ADE+FIC II			1	2,2%	4	8,9%	10	22,2%	12	26,7%	4	8,9%	14	31,1%	45
ADE+DRET	JUNY	0	0,0%	0	0,0%	3	15,0%	7	35,0%	0	0,0%	10	50,0%	20		
	SETEMBRE	0	0,0%	0	0,0%	0	0,0%	3	30,0%	1	10,0%	6	60,0%	10		
	Total ADE+DRET			0	0,0%	0	0,0%	3	10,0%	10	33,3%	1	3,3%	16	53,3%	30
Total 2021-22			7	1,2%	19	3,2%	109	18,3%	128	21,4%	34	5,7%	300	50,3%	597	
2022-23	FIC	GENER	0	0,0%	0	0,0%	0	0,0%	1	25,0%	1	25,0%	2	50,0%	4	
		JUNY	0	0,0%	0	0,0%	8	14,8%	20	37,0%	7	13,0%	19	35,2%	54	
		SETEMBRE	0	0,0%	0	0,0%	4	13,8%								

Curs acadèmic	Grau	Tipus convocatòria	MH	%MH	EXCELENT	%EXC	NOTABLE	%NOT	APROVAT	%APR	SUSPENS	%SUS	NP	%NP	TOTAL
2023-24	FIC	GENER	0	0,0%	0	0,0%	0	0,0%	1	50,0%	0	0,0%	1	50,0%	2
		JUNY	0	0,0%	0	0,0%	11	18,3%	18	30,0%	7	11,7%	24	40,0%	60
	ADE	SETEMBRE	0	0,0%	0	0,0%	4	12,5%	5	15,6%	6	18,8%	17	53,1%	32
		Total FIC	0	0,0%	0	0,0%	15	16,0%	24	25,5%	13	13,8%	42	44,7%	94
	ADE	GENER	0	0,0%	0	0,0%	4	40,0%	4	40,0%	0	0,0%	2	20,0%	10
		JUNY	1	0,9%	2	1,9%	19	17,9%	24	22,6%	14	13,2%	46	43,4%	106
	ADE	SETEMBRE	0	0,0%	1	1,6%	4	6,5%	14	22,6%	10	16,1%	33	53,2%	62
		Total ADE	1	0,6%	3	1,7%	27	15,2%	42	23,6%	24	13,5%	81	45,5%	178
	ADECTE	GENER	0	0,0%	0	0,0%	2	66,7%	1	33,3%	0	0,0%	0	0,0%	3
		JUNY	1	3,1%	0	0,0%	9	28,1%	8	25,0%	2	6,3%	12	37,5%	32
	ADECTE	SETEMBRE	0	0,0%	0	0,0%	0	0,0%	2	14,3%	0	0,0%	12	85,7%	14
		Total ADECTE	1	2,0%	0	0,0%	11	22,4%	11	22,4%	2	4,1%	24	49,0%	49
	ECO	GENER	0	0,0%	0	0,0%	0	0,0%	1	33,3%	0	0,0%	2	66,7%	3
		JUNY	2	5,4%	0	0,0%	8	21,6%	9	24,3%	0	0,0%	18	48,6%	37
	ECO	SETEMBRE	0	0,0%	0	0,0%	1	5,0%	3	15,0%	2	10,0%	14	70,0%	20
		Total ECO	2	3,3%	0	0,0%	9	15,0%	13	21,7%	2	3,3%	34	56,7%	60
	ADE+FIC I	GENER	0	0,0%	0	0,0%	0	0,0%	4	100,0%	0	0,0%	0	0,0%	4
		JUNY	2	5,4%	0	0,0%	12	32,4%	11	29,7%	0	0,0%	12	32,4%	37
	ADE+FIC I	SETEMBRE	0	0,0%	0	0,0%	0	0,0%	2	16,7%	1	8,3%	9	75,0%	12
		Total ADE+FIC I	2	3,8%	0	0,0%	12	22,6%	17	32,1%	1	1,9%	21	39,6%	53
	ADE+FIC II	GENER	0	0,0%	0	0,0%	2	50,0%	0	0,0%	2	50,0%	0	0,0%	4
		JUNY	0	0,0%	0	0,0%	8	21,6%	13	35,1%	1	2,7%	15	40,5%	37
	ADE+FIC II	SETEMBRE	0	0,0%	0	0,0%	1	5,6%	6	33,3%	2	11,1%	9	50,0%	18
		Total ADE+FIC II	0	0,0%	0	0,0%	11	18,6%	19	32,2%	5	8,5%	24	40,7%	59
ADE+DRET	JUNY	0	0,0%	2	9,5%	2	9,5%	3	14,3%	1	4,8%	13	61,9%	21	
	SETEMBRE	0	0,0%	0	0,0%	0	0,0%	0	0,0%	1	7,1%	13	92,9%	14	
ADE+DRET	Total ADE+DRET	0	0,0%	2	5,7%	2	5,7%	3	8,6%	2	5,7%	26	74,3%	35	
	ADE+TDAWIM JUNY	0	0,0%	0	0,0%	1	100,0%	0	0,0%	0	0,0%	0	0,0%	1	
ADE+TDAWIM	SETEMBRE	0	0,0%	0	0,0%	1	100,0%	0	0,0%	0	0,0%	0	0,0%	1	
	Total ADE+TDAWIM	0	0,0%	0	0,0%	1	100,0%	0	0,0%	0	0,0%	0	0,0%	1	
Total 2023-24			6	1,1%	5	0,9%	88	16,6%	129	24,4%	49	9,3%	252	47,6%	529
2024-25	FIC	GENER	0	0,0%	0	0,0%	3	50,0%	0	0,0%	1	16,7%	2	33,3%	6
		JUNY	2	2,9%	0	0,0%	15	22,1%	11	16,2%	10	14,7%	30	44,1%	68
	ADE	SETEMBRE	0	0,0%	0	0,0%	6	14,0%	14	32,6%	0	0,0%	23	53,5%	43
		Total FIC	2	1,7%	0	0,0%	24	20,5%	25	21,4%	11	9,4%	55	47,0%	117
	ADE	GENER	0	0,0%	0	0,0%	5	38,5%	4	30,8%	3	23,1%	1	7,7%	13
		JUNY	0	0,0%	6	4,4%	41	29,9%	41	29,9%	9	6,6%	40	29,2%	137
	ADE	SETEMBRE	0	0,0%	0	0,0%	5	9,4%	12	22,6%	12	22,6%	24	45,3%	53
		Total ADE	0	0,0%	6	3,0%	51	25,1%	57	28,1%	24	11,8%	65	32,0%	203
	ADECTE	GENER	0	0,0%	0	0,0%	0	0,0%	1	100,0%	0	0,0%	0	0,0%	1
		JUNY	0	0,0%	1	2,9%	12	34,3%	7	20,0%	2	5,7%	13	37,1%	35
	ADECTE	SETEMBRE	0	0,0%	0	0,0%	2	13,3%	4	26,7%	0	0,0%	9	60,0%	15
		Total ADECTE	0	0,0%	1	2,0%	14	27,5%	12	23,5%	2	3,9%	22	43,1%	51
	ECO	GENER	0	0,0%	0	0,0%	1	25,0%	2	50,0%	0	0,0%	1	25,0%	4
		JUNY	2	4,2%	0	0,0%	16	33,3%	8	16,7%	1	2,1%	21	43,8%	48
	ECO	SETEMBRE	0	0,0%	1	4,3%	5	21,7%	1	4,3%	1	4,3%	15	65,2%	23
		Total ECO	2	2,7%	1	1,3%	22	29,3%	11	14,7%	2	2,7%	37	49,3%	75
	ADE+FIC I	JUNY	0	0,0%	2	6,7%	13	43,3%	9	30,0%	0	0,0%	6	20,0%	30
		SETEMBRE	0	0,0%	0	0,0%	0	0,0%	2	33,3%	1	16,7%	3	50,0%	6
	ADE+FIC I	Total ADE+FIC I	0	0,0%	2	5,6%	13	36,1%	11	30,6%	1	2,8%	9	25,0%	36
		ADE+FIC II	GENER	0	0,0%	0	0,0%	2	50,0%	2	50,0%	0	0,0%	0	0,0%
	ADE+FIC II	JUNY	1	3,8%	2	7,7%	14	53,8%	4	15,4%	0	0,0%	5	19,2%	26
		SETEMBRE	0	0,0%	0	0,0%	1	20,0%	1	20,0%	0	0,0%	3	60,0%	5
	ADE+FIC II	Total ADE+FIC II	1	2,9%	2	5,7%	17	48,6%	7	20,0%	0	0,0%	8	22,9%	35
		ADE+DRET	GENER	0	0,0%	0	0,0%	1	16,7%	0	0,0%	0	0,0%	5	83,3%
ADE+DRET	JUNY	0	0,0%	2	8,3%	6	25,0%	5	20,8%	2	8,3%	9	37,5%	24	
	SETEMBRE	0	0,0%	0	0,0%	5	31,3%	2	12,5%	1	6,3%	8	50,0%	16	
ADE+DRET	Total ADE+DRET	0	0,0%	2	4,3%	12	26,1%	7	15,2%	3	6,5%	22	47,8%	46	
	Total 2024-25		5	0,9%	14	2,5%	153	27,2%	130	23,1%	43	7,6%	218	38,7%	563
Total general			30	0,9%	71	2,2%	684	21,1%	750	23,1%	220	6,8%	1.491	45,9%	3.246

Font: Elaboració pròpia a partir de SÍNIA: ACRG12 - Rendiment acadèmic per assignatura (per convocatòria)

Data d'extracció de les dades: Octubre 2025

En la Taula 9.3. i el Gràfic 1 es mostren les qualificacions dels estudiants dels últims 6 cursos acadèmics agrupades per convocatòries. És important recordar que a partir del curs 2019-20, els estudiants disposen de dues convocatòries per a presentar el TFG, de tal manera que si no es presenten o no superen la primera convocatòria (gener o juny), es poden presentar a la segona convocatòria de setembre.

En termes globals, s'observa que en la convocatòria de gener el nombre d'estudiants que s'hi presenten és molt baix. Tanmateix, durant els últims 6 cursos el percentatge mitjà de no presentats en la convocatòria de setembre és molt més elevat (59,0%) que en la convocatòria de juny (41,4%) i de gener (22,5%). El percentatge mitjà de suspesos en la convocatòria de setembre (7,8%) és superior al de la convocatòria de juny (5,9%).

Taula 9.3. Evolució qualificacions per convocatòries i curs acadèmic

Tipus convo	Cui	Gr	Notes											TOTAL	
			MH	% MH	EXCELENT	% EXC	NOTABLE	% NOT	APROVAT	% APR	SUSPENS	% SUS	NP		%NP
GENER	2019-20		0	0,0%	0	0,0%	7	29,2%	9	37,5%	5	20,8%	3	12,5%	24
	2020-21		0	0,0%	1	4,0%	8	32,0%	9	36,0%	1	4,0%	6	24,0%	25
	2021-22		1	3,1%	0	0,0%	9	28,1%	7	21,9%	6	18,8%	9	28,1%	32
	2022-23		1	2,7%	0	0,0%	15	40,5%	11	29,7%	2	5,4%	8	21,6%	37
	2023-24		0	0,0%	0	0,0%	8	30,8%	11	42,3%	2	7,7%	5	19,2%	26
2024-25		0	0,0%	0	0,0%	12	35,3%	9	26,5%	4	11,8%	9	26,5%	34	
Total GENER			2	1,1%	1	0,6%	59	33,1%	56	31,5%	20	11,2%	40	22,5%	178
JUNY	2019-20		5	1,4%	10	2,9%	110	31,6%	65	18,7%	17	4,9%	141	40,5%	348
	2020-21		2	0,6%	2	0,6%	79	24,7%	71	22,2%	15	4,7%	151	47,2%	320
	2021-22		6	1,7%	15	4,1%	80	22,0%	75	20,7%	19	5,2%	168	46,3%	363
	2022-23		4	1,3%	19	6,1%	62	19,9%	85	27,2%	20	6,4%	122	39,1%	312
	2023-24		6	1,8%	4	1,2%	70	21,1%	86	26,0%	25	7,6%	140	42,3%	331
2024-25		5	1,4%	13	3,5%	117	31,8%	85	23,1%	24	6,5%	124	33,7%	368	
Total JUNY			28	1,4%	63	3,1%	518	25,4%	467	22,9%	120	5,9%	846	41,4%	2.042
SETEMBRE	2019-20		0	0,0%	0	0,0%	23	13,9%	40	24,1%	12	7,2%	91	54,8%	166
	2020-21		0	0,0%	0	0,0%	14	8,1%	34	19,7%	15	8,7%	110	63,6%	173
	2021-22		0	0,0%	4	2,0%	20	9,9%	46	22,8%	9	4,5%	123	60,9%	202
	2022-23		0	0,0%	1	0,7%	16	10,5%	39	25,7%	7	4,6%	89	58,6%	152
	2023-24		0	0,0%	1	0,6%	10	5,8%	32	18,6%	22	12,8%	107	62,2%	172
2024-25		0	0,0%	1	0,6%	24	14,9%	36	22,4%	15	9,3%	85	52,8%	161	
Total SETEMBRE			0	0,0%	7	0,7%	107	10,4%	227	22,1%	80	7,8%	605	59,0%	1.026
Total general			30	0,9%	71	2,2%	684	21,1%	750	23,1%	220	6,8%	1.491	45,9%	3.246

Font: Elaboració pròpia a partir de SÍNIA: ACRG12 - Rendiment acadèmic per assignatura (per convocatòria)

Data d'extracció de les dades: Octubre 2025

Cal precisar que per primera vegada, a partir de curs 2019-20, l'estudiant disposa de dues convocatòries.

Gràfic 1. Evolució de les qualificacions dels estudiants per convocatòries

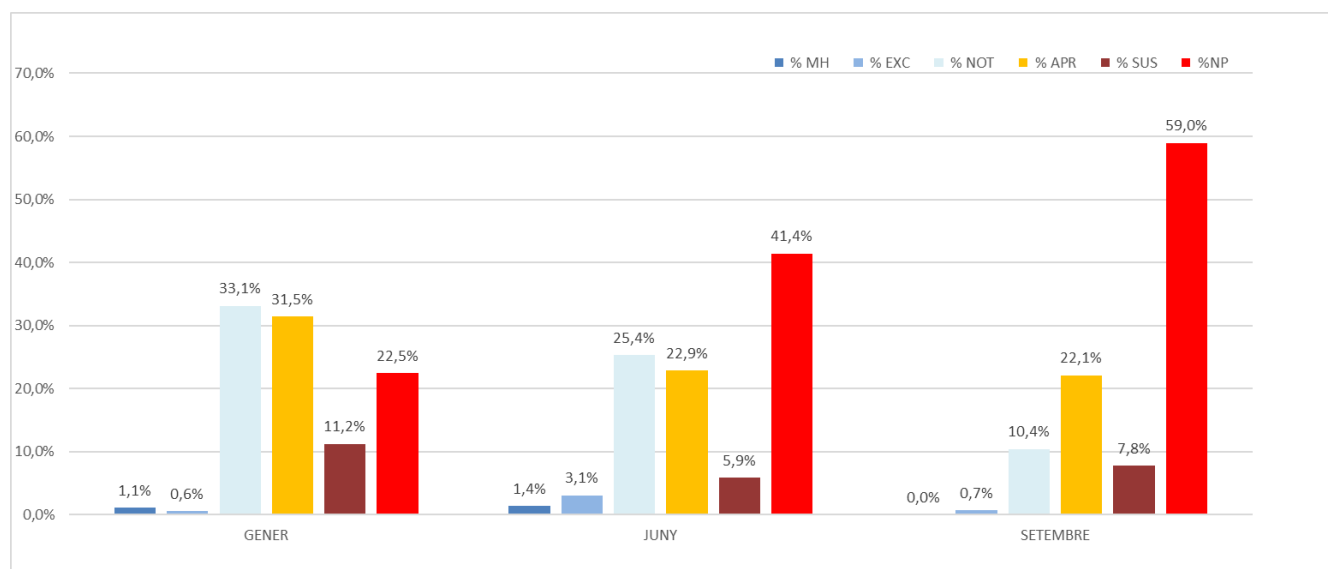

Font: Elaboració pròpia a partir de SÍNIA: ACRG12 - Rendiment acadèmic per assignatura (per convocatòria)

Data d'extracció de les dades: Octubre 2025

En les Taules 9.4, 9.5 i 9.6, es mostren, respectivament, les taxes següents, dels últims 6 cursos:

- taxes de rendiment (ràtio crèdits aprovats/crèdits ordinaris matriculats)
- taxes d'èxit (ràtio crèdits aprovats/crèdits presentats)
- taxes de no presentats (relació crèdits no presentats/crèdits ordinaris matriculats)

La taxa de rendiment de la FEE en el curs 2024-25 se situa en el 75,1%, amb un increment de més d'11 punts respecte el curs anterior (63,9%). La major taxa de rendiment dels estudiants es dona al doble grau d'ADE+FiC (88,3%).

Taula 9.4. Taxa de rendiment del TFG

Taxa Rendiment	2019-20	2020-21	2021-22	2022-23	2023-24	2024-25
FIC	71,3%	56,9%	65,5%	74,1%	62,9%	68,9%
ADE	72,6%	60,2%	64,3%	73,8%	63,6%	75,8%
ADE-Reus	73,9%	60,1%	68,0%	75,6%	62,9%	76,0%
ADE-Tortosa	66,7%	60,7%	48,6%	66,7%	65,7%	75,0%
ECO	51,9%	52,2%	59,0%	51,4%	60,0%	69,2%
ADE+FiC	83,9%	81,8%	79,1%	78,8%	74,4%	88,3%
ADE+FiC TFGI (G.FIC)	85,7%	84,4%	78,8%	75,8%	75,6%	86,7%
ADE+FiC TFGII (G.ADE)	82,1%	79,4%	79,4%	81,8%	73,2%	90,0%
ADE+Dret TFG II	66,7%	64,7%	65,0%	72,7%	33,3%	70,0%
ADE+TDAWiM TFGI				100,0%	100,0%	
Total Graus	72,2%	63,5%	66,6%	73,4%	63,9%	75,1%

Font: SÍNIA: ACRG10 - Assignatures segons taxa d'èxit i taxa de rendiment
Data d'extracció de les dades: Octubre 2025

La taxa d'èxit de la FEE també ha augmentat, passant del 91,2% en el curs 2023-24 al 95,3% en el curs 2024-25. Destacar que en el cas del grau de FIC, ADE-Tortosa i el doble grau d'ADE+FiC TFGII la taxa d'èxit és del 100%.

Taula 9.5. Taxa d'èxit del TFG

Taxa Èxit	2019-20	2020-21	2021-22	2022-23	2023-24	2024-25
FIC	96,6%	94,3%	93,4%	95,6%	86,7%	100,0%
ADE	94,5%	91,6%	98,3%	97,6%	90,6%	92,2%
ADE-Reus	94,3%	90,2%	98,0%	97,1%	88,0%	90,5%
ADE-Tortosa	95,7%	100,0%	100,0%	100,0%	100,0%	100,0%
ECO	93,3%	80,0%	100,0%	95,0%	92,3%	97,3%
ADE+FiC	97,9%	98,2%	96,4%	98,1%	95,3%	98,1%
ADE+FiC TFGI (G.FIC)	100,0%	100,0%	96,3%	100,0%	96,9%	96,3%
ADE+FiC TFGII (G.ADE)	95,8%	96,4%	96,4%	96,4%	93,8%	100,0%
ADE+Dret TFG II	100,0%	100,0%	92,9%	100,0%	87,5%	95,5%
ADE+TDAWiM TFGI				100,0%	100,0%	
Total Graus	95,7%	93,2%	96,7%	97,4%	91,2%	95,3%

Font: SÍNIA: ACRG10 - Assignatures segons taxa d'èxit i taxa de rendiment
Data d'extracció de les dades: Octubre 2025

La taxa global de no presentats ha disminuït 9 punts respecte el curs anterior, situant-se en el 21,1% en aquest curs 2024-25. El grau de FIC és el que presenta una taxa superior (31,1%). En canvi la taxa més baixa correspon al grau ADE+FiC (10%)

Taula 9.6. Taxa de no presentats del TFG

Taxa No Presentats	2019-20	2020-21	2021-22	2022-23	2023-24	2024-25
FIC	26,3%	39,7%	29,9%	22,4%	27,4%	31,1%
ADE	23,2%	34,3%	34,6%	24,4%	29,8%	17,7%
ADE-Reus	21,7%	33,3%	30,6%	22,1%	28,4%	16,0%
ADE-Tortosa	30,3%	39,3%	51,4%	33,3%	34,3%	25,0%
ECO	44,4%	34,8%	41,0%	45,9%	35,0%	28,8%
ADE+FiC	14,3%	16,7%	17,9%	19,7%	22,0%	10,0%
ADE+FiC TFGI (G.FIC)	14,3%	15,6%	18,2%	24,2%	22,0%	10,0%
ADE+FiC TFGII (G.ADE)	14,3%	17,6%	17,6%	15,2%	22,0%	10,0%
ADE+Dret TFG II	33,3%	35,3%	30,0%	27,3%	61,9%	26,7%
ADE+TDAWiM TFGI				0,0%	0,0%	
Total Graus	24,5%	31,9%	31,1%	24,7%	30,0%	21,1%

Font: SÍNIA: Elaboració pròpia a partir de ACRG10 - Assignatures segons taxa d'èxit i taxa de rendiment
Data d'extracció de les dades: Octubre 2025

En alguns graus la taxa de no presentats és elevada i entenem que pot ser deguda, entre altres factors, a dificultats en la planificació per part de l'estudiant (manca d'hàbits de treball autònom, mala gestió del temps, sobrecàrrega acadèmica quan l'estudiant concentra l'elaboració del TFG en les últimes setmanes del curs, poca proactivitat per contactar amb el seu tutor/a.), falta de motivació o interès limitat envers l'àmbit temàtic assignat, incorporació prematura dels estudiants al mercat laboral que redueix significativament la disponibilitat horària, etc.

Amb l'objectiu de reduir la taxa de no presentats, durant el curs 2024-25 s'han implementat les millores aprovades arran de la modificació de la Normativa i de la Guia per a l'Elaboració del TFG (juliol de 2024). Entre les accions desenvolupades destaquen:

- Aplicació de lliuraments parcials del TFG al llarg del curs (2 lliuraments obligatoris) i un mínim de 3 reunions de seguiment del TFG amb el seu tutor/a
- Millora de la informació disponible al campus virtual, incorporant recordatoris periòdics sobre els terminis de lliurament parcial i final del treball i del vídeo-presentació.
- Sensibilització dels estudiants mitjançant la sessió informativa d'inici de curs, reforçant la importància d'elaborar el TFG com a assignatura clau per a la finalització dels estudis.

La combinació d'aquestes mesures sembla haver tingut un impacte positiu, ja que la taxa de no presentats (21,1%) s'ha reduït en gairebé 9 punts percentuals respecte al curs anterior i s'ha assolit el valor objectiu (25%).

Al setembre de 2024, un cop completada l'avaluació de la segona convocatòria del passat curs 2023-24, es va fer un estudi per quantificar el nombre d'estudiants que només els hi quedava superar el TFG per finalitzar els seus estudis de grau i doble grau. Tal com es mostra a la taula 9.7, hi havia un total de 127 estudiants en aquesta situació, dels quals 51 estudiants (40,2% del total) es van tornar a matricular al TFG aquest curs 2024-25, mentre que els altres 76 (59,8%) no es van matricular.

Taula 9.7. Estudiants amb el TFG pendent per finalitzar els estudis. Curs 2023-24.

	Estudiants manquen 6 ECTS TFG	Estudiants manquen 12 ECTS TFG	Total
FiC	41	-	41
ADE	65	-	65
ADE-Reus	46	-	46
ADE-Tortosa	19	-	19
ECO	16	-	16
ADE+FiC	0	4	4
ADE+Dret*	0	1	1
Total Graus	122	5	127

Font: SÍNIA: Elaboració per part del GTR. Data d'extracció de les dades: Octubre 2024

*En el cas de ADE+Dret hi ha un estudiant que li cal superar el TFGII corresponent al grau d'ADE i el TFG I que correspon al grau de Dret (Facultat Ciències Jurídiques).

El curs 2023-24 es va plantejar una proposta de millora, amb l'objectiu de reduir el nombre d'estudiants que només tenen pendent el TFG per graduar-se, amb aquestes accions previstes per al curs 2024-25:

- enviar un correu electrònic personalitzat amb indicacions sobre el procés de matrícula i elaboració del TFG a tots els estudiants que només tenen pendent el TFG per a finalitzar els seus estudis
- amb posterioritat, enviar un missatge sms de recordatori per assegurar que els estudiants han rebut tota la informació.

Durant el curs 2024-25 es van dur a terme aquestes accions per contactar amb els 76 estudiants que tenien pendent únicament el TFG per finalitzar els seus estudis. Concretament, es van enviar

tres comunicacions per correu electrònic (el 24 d'abril, el 30 de juliol i el 16 de setembre de 2025), complementades amb un recordatori posterior, a cada enviament, via SMS.

En aquestes comunicacions s'informava de la importància de completar el TFG per obtenir la titulació oficial i se'ls facilitaven les instruccions per reprendre els estudis de cara al curs 2025-26, incloent l'enllaç al tràmit corresponent i el calendari previst de matrícula. Igualment, es recordava la realització de la sessió informativa de setembre i es recomanava la consulta de la Guia per a l'Elaboració del TFG, tot oferint suport i orientació personalitzada des de la coordinació del TFG de la Facultat.

Com a resultat d'aquestes accions informatives i de sensibilització, 15 estudiants han sol·licitat reprendre els estudis per al curs 2025-26 (19,7% de l'estudiantat contactat), han completat la matrícula i actualment estan elaborant el seu TFG en el curs 2025-26. Entenem que es un indicador positiu i que reflecteix l'efectivitat de les accions de comunicació realitzades.

10. Satisfacció del TFG

En el procés del TFG es realitzen les enquestes i qüestionaris següents:

Pel que fa als estudiants:

- Qüestionari de satisfacció de la sessió informativa als estudiants.
- Enquesta de satisfacció del desenvolupament del TFG.

Per que fa als tutors/es:

- Qüestionari de satisfacció de la sessió informativa als tutors/es.
- Enquesta de satisfacció del tutor/a de TFG.

10.1. Enquestes de satisfacció dels estudiants

10.1.1 Qüestionari de satisfacció de la sessió informativa als estudiants de TFG

a) Característiques i participació

El coordinador/a del TFG convoca els estudiants matriculats de TFG a una sessió informativa a l'inici del curs. Es van realitzar dues sessions presencials a Reus, una al matí i l'altra a la tarda, i una tercera a Tortosa.

Un cop finalitzada la sessió es realitza un qüestionari online i les respostes són recollides a l'aplicació d'enquestes Alchemer.

El qüestionari pot consultar-se a l'Annex 1 d'aquest informe i consta de tres preguntes, una primera per identificar el grau que cursa l'estudiant, una segona on ha de valorar de 0 a 10 la informació rebuda en aquesta sessió i per últim una pregunta oberta per fer qualsevol altre comentari.

La Taula 10.1.1.1. mostra les característiques del qüestionari, la Taula 10.1.1.2. l'evolució de la participació per ensenyament i tot seguit se'n detallen els resultats.

Taula 10.1.1.1. Característiques i participació

Qüestionari sessió informativa TFG estudiants	2019-20	2020-21	2021-22	2022-23	2023-24	2024-25
Propietari de l'enquesta	FEE	FEE	FEE	FEE	FEE	FEE
Format de lliurament	Paper	ALCHEMER	ALCHEMER	ALCHEMER	ALCHEMER	ALCHEMER
Periodicitat	Anual	Anual	Anual	Anual	Anual	Anual
Població (Nombre d'estudiants matriculats de TFG)	372	345	395	349	357	402
Nombre d'enquestes contestades	173	81	173	93	81	145
Percentatge de participació	47%	23%	44%	27%	23%	36%

Font: SÍNIA: ACRG18 - Assignatures dels plans d'estudis de grau
Data d'extracció de les dades: Octubre 2025

Taula 10.1.1.2. Participació en el qüestionari de satisfacció de la sessió informativa als estudiants.

Titulació		2019-20	2020-21	2021-22	2022-23	2023-24	2024-25
FiC	Respostes	33	12	31	20	4	23
	Est. Matr. TFG	80	58	87	58	62	74
	%	41%	21%	36%	34%	6%	31%
ADE-Reus	Respostes	78	43	62	45	28	69
	Est. Matr. TFG	158	153	147	131	116	150
	%	49%	28%	42%	34%	24%	46%
ADE-Tortosa	Respostes	17	6	28	9	22	14
	Est. Matr. TFG	33	28	35	33	35	36
	%	51%	21%	80%	27%	63%	39%
ECO	Respostes	10	3	22	4	3	14
	Est. Matr. TFG	27	23	39	35	40	52
	%	37%	13%	56%	11%	8%	27%
ADE+FiC I	Respostes						
	Est. Matr. TFG	28	32	33	33	41	30
	%						
ADE+FiC II	Respostes						
	Est. Matr. TFG	28	34	34	33	41	30
	%						
ADE+FiC (*)	Respostes	23	11	24	9	13	12
	Est. Matr. TFG	29	34	35	36	43	35
	%	79%	32%	69%	25%	30%	34%
ADE+Dret	Respostes	12	6	6	6	10	13
	Est. Matr. TFG II	18	17	20	22	21	30
	%	66%	35%	30%	27%	48%	43%
ADE+TDAWIM	Respostes				0	1	
	Est. Matr. TFG				2	1	
	%				0%	100%	
Total Graus	Respostes	173	81	173	93	81	145
	Est. Matr. TFG	372	345	395	349	357	402
	%	47%	23%	44%	27%	23%	36%

(*) En el curs 2019-20 s'han matriculat 28 estudiants en cada una de les dues assignatures, malgrat es tracta de 29 estudiants diferents. En el curs 2020-21 s'han matriculat 32 i 34 estudiants en cada una de les dues assignatures, malgrat es tracta de 34 estudiants diferents. En el curs 2021-22 s'han matriculat 33 i 34 estudiants en cada una de les dues assignatures, malgrat es tracta de 35 estudiants diferents. En el curs 2022-23 s'han matriculat 33 estudiants en cada una de les dues assignatures, malgrat es tracta de 36 estudiants diferents. En el curs 2023-24 s'han matriculat 41 estudiants en cada una de les dues assignatures, malgrat es tracta de 43 estudiants diferents. En el curs 2024-25 s'han matriculat 30 estudiants en cada una de les dues assignatures, malgrat es tracta de 35 estudiants diferents.

Font: Elaboració pròpia.

Data d'extracció de les dades: Octubre 2025

b) Resultats

1- Valora de 0 a 10 la informació rebuda en aquesta sessió

	2019-20	2020-21	2021-22	2022-23	2023-24	2024-25
FiC	8,0	8,2	8,7	8,7	9,8	9,4
ADE-Reus	8,4	9,2	8,3	9,0	8,8	9,2
ADE-Tortosa	9,3	9,3	9,1	9,4	9,0	8,4
ECO	8,3	8,7	8,2	9,5	10,0	9,5
ADE+FiC	8,7	9,0	8,3	8,8	8,6	8,2
ADE+Dret	8,0	8,7	9,3	9,3	8,4	9,7
ADE+TDAWIM				ND	7,0	
Total Graus	8,4	9,0	8,5	9,0	8,8	9,1

Font: Elaboració pròpia.

Data d'extracció de les dades: Octubre 2025

c) Valoració sessió informativa als estudiants de TFG

Aquest curs s'han obtingut 145 enquestes (36% de participació) i la valoració mitjana de la informació rebuda en la sessió informativa als estudiants va ser de 9,1 sobre 10, superior a la valoració del curs passat (8,8).

10.1.2. Enquesta de satisfacció de l'estudiant de TFG

a) Característiques i participació

Els estudiants matriculats al TFG responen en la convocatòries en què defensen el seu treball (gener, juny i setembre) l'enquesta de satisfacció del TFG. L'enquesta de satisfacció dels estudiants es realitza mitjançant el campus virtual (Moodle) de l'assignatura.

En el curs 2020-21 es va fer una revisió de l'enquesta i es va elaborar una nova versió (v.5). No s'han fet canvis posteriors.

Les Taules 10.1.2.1 i 10.1.2.2. mostren les característiques i participació en aquesta enquesta i tot seguit se'n detallen els resultats.

Taula 10.1.2.1. Característiques i participació.

Enquesta TFG estudiants	2019-20	2020-21	2021-22	2022-23	2023-24	2024-25
Propietari de l'enquesta	FEE	FEE	FEE	FEE	FEE	FEE
Format de lliurament	Moodle	Moodle	Moodle	Moodle	Moodle	Moodle
Periodicitat	Anual	Anual	Anual	Anual	Anual	Anual
Nombre d'estudiants matriculats del TFG	372	345	395	349	357	402
Nombre d'enquestes contestades	104	93	112	153	110	139
Percentatge de participació s/estudiants matriculats	28%	27%	28%	44%	31%	35%
Nombre d'estudiants que han presentat el TFG Població (N total de destinataris)	281	235	272	260	250	317
Percentatge de participació s/estudiants presentats	37%	39%	41%	59%	44%	44%

Font: Elaboració pròpia.

Data d'extracció de les dades: Octubre 2025

Taula 10.1.2.2. Participació en l'enquesta de satisfacció d'estudiants. Dades per ensenyament (*)

La participació dels estudiants d'ADE+Dret al curs 2023-24 ha estat d'un sol estudiant per tant no es valoraran les dades obtingudes per no ser dades objectives/representatives.

Titulació	2019-20			2020-21			2021-22			2022-23			2023-24			2024-25		
	Resp.	Est. Matr.	%	Resp.	Est Matr	%	Resp	Est Matr.	%	Resp	Est matr.	%	Resp	Est Matr.	%	Res p.	Est Matr.	%
FiC	18	80	23%	14	58	24%	21	87	24%	21	58	36%	27	62	44%	24	74	33%
ADE-Reus	47	158	30%	38	153	25%	44	147	30%	57	131	44%	47	116	41%	55	150	36%
ADE-Tortosa	7	33	21%	6	28	21%	4	35	11%	11	33	33%	5	35	14%	8	36	22%
ECO	11	27	41%	7	23	30%	10	39	26%	10	35	29%	13	40	33%	23	52	44%
ADE+FiC I		28			32			33			33			41	0%		30	0%
ADE+FiC II		28			34			34			33			41	0%		30	0%
ADE+FiC	14	29	48%	22	34	65%	26	35	74%	47	66	71%	17	82	21%	22	60	36%
ADE+DRET	7	18	39%	6	17	35%	7	20	35%	6	22	27%	1	21	5%	7	30	23%
ADE + TDAWiM										1	2	50%	0	1	0%		0	0%
Total Graus	104	372	28%	93	345	27%	112	395	28%	153	349	44%	110	357	31%	139	402	35%

(*) Els percentatges de participació s'han calculat sobre la xifra d'estudiants matriculats

Font: Elaboració pròpia.

Data d'extracció de les dades: Octubre 2025

b) Resultats

Bloc 1. Informació prèvia del TFG.

1. Per quin dels mitjans següents has obtingut informació sobre el TFG? (Pots marcar més d'una casella)

	2022-23							Total	2023-24						Total	2024-25						Total
	FiC	ADE-Reus	ADE-Tortosa	ECO	ADE+ FiC	ADE+ DRET	ADE+ TDAWiM	2022-23	FiC	ADE-Reus	ADE-Tortosa	ECO	ADE+ FiC	ADE+ DRET	2023-24	FiC	ADE-Reus	ADE-Tortosa	ECO	ADE+ FiC	ADE+ DRET	2024-25
Correu electrònic	18,1%	16,7%	15,9%	12,9%	19,0%	10,0%	0,0%	17,0%	15,1%	17,2%	20,0%	23,3%	18,8%	ND	17,5%	17,9%	13,8%	11,1%	18,2%	23,1%	18,2%	16,6%
Guia docent	12,5%	12,8%	9,1%	12,9%	8,3%	5,0%	0,0%	10,8%	15,1%	15,3%	6,7%	14,0%	15,6%	ND	14,9%	14,3%	11,4%	5,6%	10,4%	12,3%	13,6%	11,8%
Moodle	19,4%	18,5%	22,7%	25,8%	16,7%	20,0%	0,0%	18,8%	19,8%	16,6%	26,7%	18,6%	6,3%	ND	16,5%	15,5%	20,5%	33,3%	16,9%	7,7%	22,7%	17,9%
Normativa TFG de la FEE	9,7%	13,2%	15,9%	12,9%	13,1%	10,0%	33,3%	12,9%	11,3%	10,2%	13,3%	14,0%	12,5%	ND	11,3%	14,3%	11,4%	0,0%	9,1%	9,2%	9,1%	10,7%
Sessions informatives del TFG	20,8%	18,9%	18,2%	12,9%	23,2%	30,0%	33,3%	20,5%	18,9%	18,5%	13,3%	11,6%	25,0%	ND	18,6%	17,9%	21,9%	38,9%	22,1%	26,2%	18,2%	22,3%
Guia per a l'elaboració del TFG de la FEE	19,4%	19,8%	18,2%	22,6%	19,6%	25,0%	33,3%	20,0%	19,8%	22,3%	20,0%	18,6%	21,9%	ND	21,1%	20,2%	21,0%	11,1%	23,4%	21,5%	18,2%	20,8%

2. Com prefereixes que t'arribi la informació

	2022-23							Total	2023-24						Total	2024-25						Total
	FiC	ADE-Reus	ADE-Tortosa	ECO	ADE+ FiC	ADE+ DRET	ADE+ TDAWiM	2022-23	FiC	ADE-Reus	ADE-Tortosa	ECO	ADE+ FiC	ADE+ DRET	2023-24	FiC	ADE-Reus	ADE-Tortosa	ECO	ADE+ FiC	ADE+ DRET	2024-25
A través de l'assistència a les sessions informatives	4,8%	15,8%	9,1%	0,0%	8,5%	33,3%	0,0%	11,1%	18,5%	4,3%	40%	0%	0%	ND	8,2%	16,7%	12,7%	0,0%	13,0%	13,6%	0,0%	12,2%
Consultant la informació a la web	28,6%	21,1%	63,6%	60,0%	8,5%	16,7%	0,0%	23,5%	22,2%	25,5%	0%	23,1%	29,4%	ND	23,6%	16,7%	14,5%	25,0%	21,7%	9,1%	14,3%	15,8%
Directament al correu electrònic	66,7%	63,2%	27,3%	40,0%	83,0%	50,0%	100,0%	60,9%	59,3%	70,2%	60%	76,9%	70,6%	ND	68,2%	66,7%	72,7%	75,0%	65,2%	77,3%	85,7%	71,9%

3. T'ha faltat informació?

	2022-23							Total	2023-24							Total	2024-25							Total
	FiC	ADE-Reus	ADE-Tortosa	ECO	ADE+FiC	ADE+DRET	ADE+TDAWiM		FiC	ADE-Reus	ADE-Tortosa	ECO	ADE+FiC	ADE+DRET		FiC	ADE-Reus	ADE-Tortosa	ECO	ADE+FiC	ADE+DRET			
Sí	0,0%	14,0%	9,1%	30,0%	6,4%	16,7%	0,0%	10,5%	3,7%	10,6%	0%	15,4%	11,8%	ND	9,1%	8,3%	12,7%	0,0%	13,0%	0,0%	14,3%	9,4%		
No	100,0%	86,0%	90,9%	70,0%	93,6%	83,3%	100,0%	89,5%	96,3%	89,4%	100%	84,6%	88,2%	ND	90,9%	91,7%	87,3%	100,00%	87,0%	100,0%	85,7%	90,6%		

4. Quan creus que és òptim rebre la informació sobre els aspectes generals de funcionament del TFG?

	2022-23							Total	2023-24							Total	2024-25							Total
	FiC	ADE-Reus	ADE-Tortosa	ECO	ADE+FiC	ADE+DRET	ADE+TDAWiM		FiC	ADE-Reus	ADE-Tortosa	ECO	ADE+FiC	ADE+DRET		FiC	ADE-Reus	ADE-Tortosa	ECO	ADE+FiC	ADE+DRET			
A finals del curs acadèmic anterior	23,8%	28,1%	9,1%	20,0%	46,8%	50,0%	0,0%	32,0%	22,2%	27,7%	40%	30,8%	47,1%	ND	30,0%	29,2%	56,4%	25,0%	52,2%	54,5%	14,3%	46,8%		
A principis del curs acadèmic en què has matriculat el TFG	76,2%	71,9%	90,9%	80,0%	53,2%	50,0%	100,0%	68,0%	77,8%	72,3%	60%	69,2%	52,9%	ND	70,0%	70,8%	43,6%	75,0%	47,8%	45,5%	85,7%	53,2%		

Bloc2. Assignació de l'àmbit del TFG

5. Consideres que l'oferta d'àmbits del TFG per al teu ensenyament és adequada?

	2022-23							Total 2022-23	2023-24						Total 2023-24	2024-25						Total 2024-25
	FiC	ADE-Reus	ADE-Tortosa	ECO	ADE+ FiC	ADE+ DRET	ADE+ TDAWiM		FiC	ADE-Reus	ADE-Tortosa	ECO	ADE+ FiC	ADE+ DRET		FiC	ADE-Reus	ADE-Tortosa	ECO	ADE+ FiC	ADE+ DRET	
Sí	95,2%	100,0%	100,0%	80,0%	95,7%	100,0%	100,0%	96,7%	100%	97,9%	100%	92,3%	94,1%	ND	97,3%	100,0%	98,2%	100,0%	91,3%	95,5%	100,0%	97,1%
No	4,8%	0,0%	0,0%	20,0%	4,3%	0,0%	0,0%	3,3%	0%	2,1%	0%	7,7%	5,9%	ND	2,7%	0,0%	1,8%	0,0%	8,7%	4,5%	0,0%	2,9%

6. Consideres que el procediment per a sol·licitar l'àmbit del TFG és àgil?

	2022-23							Total 2022-23	2023-24						Total 2023-24	2024-25						Total 2024-25
	FiC	ADE-Reus	ADE-Tortosa	ECO	ADE+ FiC	ADE+ DRET	ADE+ TDAWiM		FiC	ADE-Reus	ADE-Tortosa	ECO	ADE+ FiC	ADE+ DRET		FiC	ADE-Reus	ADE-Tortosa	ECO	ADE+ FiC	ADE+ DRET	
Sí	95,2%	89,5%	81,8%	90,0%	83,0%	100,0%	100,0%	88,2%	96,3%	97,9%	100%	92,3%	100%	ND	97,3%	95,8%	94,5%	87,5%	95,7%	95,5%	85,7%	94,2%
No	4,8%	10,5%	18,2%	10,0%	17,0%	0,0%	0,0%	11,8%	3,7%	2,1%	0%	7,7%	0%	ND	2,7%	4,2%	5,5%	12,5%	4,3%	4,5%	14,3%	5,8%

7. Consideres que el termini d'assignació de l'àmbit i tutor/a del TFG és adequat?

	2022-23							Total 2022-23	2023-24						Total 2023-24	2024-25						Total 2024-25
	FiC	ADE-Reus	ADE-Tortosa	ECO	ADE+ FiC	ADE+ DRET	ADE+ TDAWiM		FiC	ADE-Reus	ADE-Tortosa	ECO	ADE+ FiC	ADE+ DRET		FiC	ADE-Reus	ADE-Tortosa	ECO	ADE+ FiC	ADE+ DRET	
Sí	90,5%	86,0%	90,9%	80,0%	78,7%	100,0%	100,0%	85,0%	92,6%	83%	80%	76,9%	100%	ND	87,3%	91,7%	80,0%	62,5%	87,0%	68,2%	100,0%	81,3%
No	9,5%	14,0%	9,1%	20,0%	21,3%	0,0%	0,0%	15,0%	7,4%	17%	20%	23,1%	0%	ND	12,7%	8,3%	20,0%	37,5%	13,0%	31,8%	0,0%	18,7%

8. Valora globalment el procés d'assignació d'àmbit del TFG

	2022-23							Total 2022-23	2023-24						Total 2023-24	2024-25						Total 2024-25
	FiC	ADE-Reus	ADE-Tortosa	ECO	ADE+ FiC	ADE+ DRET	ADE+ TDAWiM		FiC	ADE-Reus	ADE-Tortosa	ECO	ADE+ FiC	ADE+ DRET		FiC	ADE-Reus	ADE-Tortosa	ECO	ADE+ FiC	ADE+ DRET	
Total general	8,3	8,2	7,3	8,0	7,7	8,3	9,0	8,0	8,7	7,9	8,2	8,4	8,8	ND	8,4	7,9	7,9	8,1	8,1	7,6	8,6	8,0

Bloc 3. Tutor/a

10. El seguiment del teu treball per part del tutor/a assignat ha estat ...

	2022-23							Total 2022-23	2023-24						Total 2023-24	2024-25						Total 2024-25
	FiC	ADE-Reus	ADE-Tortosa	ECO	ADE+ FiC	ADE+ DRET	ADE+ TDAWiM		FiC	ADE-Reus	ADE-Tortosa	ECO	ADE+ FiC	ADE+ DRET		FiC	ADE-Reus	ADE-Tortosa	ECO	ADE+ FiC	ADE+ DRET	
Excessiu	0,0%	5,3%	0,0%	0,0%	0,0%	0,0%	0,0%	2,0%	0%	0%	0%	0%	0%	ND	0%	0,0%	1,8%	0,0%	0,0%	0,0%	0,0%	0,7%
Correcte	95,2%	82,5%	72,7%	100,0%	83,0%	66,7%	0,0%	83,7%	92,6%	83%	100%	92,3%	100%	ND	89,1%	91,7%	89,1%	87,5%	100,0%	81,8%	100,0%	90,6%
Escàs	4,8%	12,3%	27,3%	0,0%	17,0%	33,3%	100,0%	14,4%	7,4%	17%	0%	7,7%	0%	ND	10,9%	8,3%	9,1%	12,5%	0,0%	18,2%	0,0%	8,6%

11. Quan has necessitat contactar amb el teu tutor/a, t'ha estat fàcil fer-ho?

	2022-23							Total 2022-23	2023-24						Total 2023-24	2024-25						Total 2024-25
	FiC	ADE-Reus	ADE-Tortosa	ECO	ADE+ FiC	ADE+ DRET	ADE+ TDAWiM		FiC	ADE-Reus	ADE-Tortosa	ECO	ADE+ FiC	ADE+ DRET		FiC	ADE-Reus	ADE-Tortosa	ECO	ADE+ FiC	ADE+ DRET	
Molt	61,9%	49,1%	45,5%	40,0%	42,6%	16,7%	0,0%	46,4%	51,9%	46,8%	60%	38,5%	70,6%	ND	50,9%	37,5%	49,1%	62,5%	69,6%	50,0%	28,6%	50,4%
Bastant	33,3%	33,3%	27,3%	40,0%	36,2%	33,3%	0,0%	34,0%	37%	42,6%	40%	38,5%	11,8%	ND	36,4%	45,8%	27,3%	12,5%	30,4%	22,7%	42,9%	30,2%
Poc	4,8%	10,5%	27,3%	20,0%	17,0%	50,0%	100,0%	15,7%	0%	6,4%	0%	15,4%	11,8%	ND	6,4%	12,5%	21,8%	25,0%	0,0%	18,2%	14,3%	15,8%
Gens	0,0%	7,0%	0,0%	0,0%	4,3%	0,0%	0,0%	3,9%	11,1%	4,3%	0%	7,7%	5,9%	ND	6,4%	4,2%	1,8%	0,0%	0,0%	9,1%	14,3%	3,6%

12. Grau de satisfacció global respecte al tutor/a assignat

	2022-23							Total 2022-23	2023-24						Total 2023-24	2024-25						Total 2024-25
	FiC	ADE-Reus	ADE-Tortosa	ECO	ADE+ FiC	ADE+ DRET	ADE+ TDAWiM		FiC	ADE-Reus	ADE-Tortosa	ECO	ADE+ FiC	ADE+ DRET		FiC	ADE-Reus	ADE-Tortosa	ECO	ADE+ FiC	ADE+ DRET	
Total general	8,7	8,0	8,3	8,9	7,8	7,8	5,0	8,1	8,6	8,1	9,2	8,5	8,6	ND	8,4	8,6	8,2	8,3	9,0	8,0	8,9	8,4

Bloc4. Desenvolupament del TFG

14. Les hores dedicades a l'elaboració del TFG s'ajusten al seu nombre de crèdits?

	2022-23							Total 2022-23	2023-24						Total 2023-24	2024-25						Total 2024-25
	FiC	ADE- Reus	ADE- Tortosa	ECO	ADE+ FiC	ADE+ DRET	ADE+ TDAWIM		FiC	ADE- Reus	ADE- Tortosa	ECO	ADE+ FiC	ADE+ DRET		FiC	ADE- Reus	ADE- Tortosa	ECO	ADE+ FiC	ADE+ DRET	
Sí	52,4%	61,4%	27,3%	60,0%	59,6%	66,7%	100,0%	57,5%	70,4%	48,9%	80%	80,8%	47,1%	ND	53,6%	66,7%	56,4%	75,0%	78,3%	54,5%	57,1%	62,6%
No	47,6%	38,6%	72,7%	40,0%	40,4%	33,3%	0,0%	42,5%	29,6%	51,1%	20%	59,2%	52,9%	ND	46,4%	33,3%	43,6%	25,0%	21,7%	45,5%	42,9%	37,4%

15. En cas d'avançament de la primera convocatòria del TFG has tingut informació suficient del tràmit a realitzar?

	2022-23							Total 2022-23	2023-24						Total 2023-24	2024-25						Total 2024-25
	FiC	ADE- Reus	ADE- Tortosa	ECO	ADE+ FiC	ADE+ DRET	ADE+ TDAWIM		FiC	ADE- Reus	ADE- Tortosa	ECO	ADE+ FiC	ADE+ DRET		FiC	ADE- Reus	ADE- Tortosa	ECO	ADE+ FiC	ADE+ DRET	
Sí	19,0%	35,1%	27,3%	10,0%	6,4%	83,3%	0,0%	19,0%	7,4%	25,5%	60,0%	38,5%	29,4%	0,0%	7,4%	16,7%	18,2%	12,5%	21,7%	18,2%	57,1%	20,1%
No	0,0%	5,3%	0,0%	0,0%	2,1%	0,0%	0,0%	0,0%	7,4%	2,1%	0,0%	0,0%	0,0%	0,0%	7,4%	4,2%	3,6%	12,5%	4,3%	0,0%	14,3%	4,3%
No he avançat la convocatòria	81,0%	59,6%	72,7%	90,0%	91,5%	16,7%	100,0%	81,0%	85,2%	72,3%	40,0%	61,5%	70,6%	100,0%	85,2%	79,2%	78,2%	75,0%	73,9%	81,8%	28,6%	75,5%

16. Has utilitzat les competències assolides al llarg de la titulació en l'elaboració i defensa del teu TFG?

	2022-23							Total 2022-23	2023-24						Total 2023-24	2024-25						Total 2024-25
	FiC	ADE- Reus	ADE- Tortosa	ECO	ADE+ FiC	ADE+ DRET	ADE+ TDAWIM		FiC	ADE- Reus	ADE- Tortosa	ECO	ADE+ FiC	ADE+ DRET		FiC	ADE- Reus	ADE- Tortosa	ECO	ADE+ FiC	ADE+ DRET	
Molt	33,3%	24,6%	18,2%	10,0%	19,1%	33,3%	100,0%	23,5%	37%	14,9%	60%	15,4%	35,3%	ND	25,5%	37,5%	18,2%	12,5%	26,1%	13,6%	4,3%	21,6%
Bastant	52,4%	59,6%	63,6%	60,0%	55,3%	50,0%	0,0%	56,9%	48,1%	61,7%	40%	69,2%	35,3%	ND	54,5%	54,2%	70,9%	62,5%	60,9%	68,2%	85,7%	66,2%
Poc	14,3%	10,5%	18,2%	30,0%	21,3%	0,0%	0,0%	15,7%	14,8%	21,3%	0%	7,7%	29,4%	ND	18,2%	8,3%	9,1%	25,0%	13,0%	18,2%	0,0%	11,5%
Gens	0,0%	5,3%	0,0%	0,0%	4,3%	16,7%	0,0%	3,9%	0%	2,1%	0%	7,7%	0%	ND	1,8%	0,0%	1,8%	0,0%	0,0%	0,0%	0,0%	0,7%

17. Com vas conèixer l'existència de les sessions informatives organitzades pel CRAI sobre recursos bibliogràfics adreçades a estudiants de TFG?

	2022-23							Total 2022-23	2023-24						Total 2023-24	2024-25						Total 2024-25
	FiC	ADE-Reus	ADE-Tortosa	ECO	ADE+ FiC	ADE+ DRET	ADE+ TDAWiM		FiC	ADE-Reus	ADE-Tortosa	ECO	ADE+ FiC	ADE+ DRET		FiC	ADE-Reus	ADE-Tortosa	ECO	ADE+ FiC	ADE+ DRET	
Mitjançant missatge al Moodle	76,2%	36,8%	18,2%	50,0%	42,6%	33,3%	0,0%	43,1%	55,6%	44,7%	20%	53,8%	41,2%	ND	47,3%	62,5%	47,3%	50,0%	52,2%	27,3%	42,9%	47,5%
Per la web de la FEE	4,8%	15,8%	9,1%	0,0%	4,3%	16,7%	0,0%	9,2%	3,7%	10,6%	0%	7,7%	0%	ND	6,4%	8,3%	9,1%	0,0%	8,7%	4,5%	0,0%	7,2%
Altres vies: cartells, correu electrònic...	14,3%	31,6%	54,5%	20,0%	42,6%	50,0%	100,0%	34,6%	33,3%	36,2%	80%	80,8%	52,9%	ND	39,1%	29,2%	34,5%	37,5%	26,1%	54,5%	57,1%	36,7%
No coneixia l'existència d'aquestes sessions	4,8%	15,8%	18,2%	30,0%	10,6%	0,0%	0,0%	13,1%	7,4%	8,5%	0%	7,7%	5,9%	ND	7,3%	0,0%	9,1%	12,5%	13,0%	13,6%	0,0%	8,6%

18. En cas que participessis en les sessions organitzades pel CRAI sobre recursos bibliogràfics, valora el teu grau de satisfacció amb aquestes sessions

	2022-23							Total 2022-23	2023-24						Total 2023-24	2024-25						Total 2024-25
	FiC	ADE-Reus	ADE-Tortosa	ECO	ADE+ FiC	ADE+ DRET	ADE+ TDAWiM		FiC	ADE-Reus	ADE-Tortosa	ECO	ADE+ FiC	ADE+ DRET		FiC	ADE-Reus	ADE-Tortosa	ECO	ADE+ FiC	ADE+ DRET	
Total general	8,0	7,5	7,0	8,0	6,9	4,0	-	7,2	9,5	7,3	1,0	8,0	8,3	ND	7,6	8,1	7,4	-	6,0	7,3	-	7,4

Bloc 5. Sistema de qualificació

19. El termini entre la data de lliurament i defensa del TFG és adequat?

	2022-23							Total 2022-23	2023-24						Total 2023-24	2024-25						Total 2024-25
	FiC	ADE-Reus	ADE-Tortosa	ECO	ADE+ FiC	ADE+ DRET	ADE+ TDAWiM		FiC	ADE-Reus	ADE-Tortosa	ECO	ADE+ FiC	ADE+ DRET		FiC	ADE-Reus	ADE-Tortosa	ECO	ADE+ FiC	ADE+ DRET	
Sí	85,7%	91,2%	72,7%	80,0%	74,5%	83,3%	100,0%	83,0%	88,9%	78,7%	100%	84,6%	94,1%	ND	85,5%	70,8%	67,3%	62,5%	78,3%	63,6%	85,7%	69,8%
No	14,3%	8,8%	27,3%	20,0%	25,5%	16,7%	0,0%	17,0%	11,1%	21,3%	0%	15,4%	5,9%	ND	14,5%	29,2%	32,7%	37,5%	21,7%	36,4%	14,3%	30,2%

20. Creus que és adient el procés establert per lliurar el TFG?

	2022-23							Total 2022-23	2023-24						Total 2023-24	2024-25						Total 2024-25
	FiC	ADE-Reus	ADE-Tortosa	ECO	ADE+ FiC	ADE+ DRET	ADE+ TDAWiM		FiC	ADE-Reus	ADE-Tortosa	ECO	ADE+ FiC	ADE+ DRET		FiC	ADE-Reus	ADE-Tortosa	ECO	ADE+ FiC	ADE+ DRET	
Sí	100,0%	93,0%	72,7%	80,0%	97,9%	83,3%	100,0%	92,8%	100%	89,4%	100%	92,3%	100%	ND	94,5%	79,2%	70,9%	100,0%	91,3%	77,3%	71,4%	78,4%
No	0,0%	7,0%	27,3%	20,0%	2,1%	16,7%	0,0%	7,2%	0%	10,6%	0%	7,7%	0%	ND	5,5%	20,8%	29,1%	0,0%	8,7%	22,7%	28,6%	21,6%

21. En la teva opinió, consideres que és adequat que la qualificació final correspongui tant al tutor/a com al tribunal?

	2022-23							Total 2022-23	2023-24						Total 2023-24	2024-25						Total 2024-25
	FiC	ADE-Reus	ADE-Tortosa	ECO	ADE+ FiC	ADE+ DRET	ADE+ TDAWiM		FiC	ADE-Reus	ADE-Tortosa	ECO	ADE+ FiC	ADE+ DRET		FiC	ADE-Reus	ADE-Tortosa	ECO	ADE+ FiC	ADE+ DRET	
Sí	76,2%	78,9%	54,5%	80,0%	85,1%	83,3%	0,0%	78,4%	92,6%	89,4%	60%	100%	82,4%	ND	89,1%	95,8%	92,7%	87,5%	91,3%	90,9%	85,7%	92,1%
No	23,8%	21,1%	45,5%	20,0%	14,9%	16,7%	100,0%	21,6%	7,4%	10,6%	40%	0%	17,6%	ND	10,9%	4,2%	7,3%	12,5%	8,7%	9,1%	14,3%	7,9%

Bloc 6. Valoració global TFG (Indicador 9 PR-FEE-019)

22. Valora globalment el teu grau de satisfacció amb el TFG

	2022-23							Total 2022-23	2023-24						Total 2023-24	2024-25						Total 2024-25	Valor objectiu	Valor lliurar
	FiC	ADE-Reus	ADE-Tortosa	ECO	ADE+ FiC	ADE+ DRET	ADE+ TDAWiM		FiC	ADE-Reus	ADE-Tortosa	ECO	ADE+ FiC	ADE+ DRET		FiC	ADE-Reus	ADE-Tortosa	ECO	ADE+ FiC	ADE+ DRET			
Total general	7,7	7,6	6,1	7,6	7,6	7,4	7,0	7,5	8,0	7,3	8,0	7,0	7,6	ND	7,5	7,7	7,5	8,1	7,9	7,2	7,7	7,6	7,5	6,5

c) Valoració enquesta satisfacció de l'estudiant de TFG

Respecte l'enquesta de satisfacció d'estudiants, en aquest curs, la participació ha estat del 35% dels estudiants matriculats, per sobre de la participació del curs anterior, que era un 31%. Atès que el nombre d'estudiants que no presenten el seu TFG és significatiu i es tracta d'estudiants que no s'espera que responguin a l'enquesta, en aquest informe s'ha calculat el percentatge de participació sobre el nombre d'estudiants presentats a les diferents convocatòries. En aquest cas, el percentatge de participació és del 44% dels estudiants presentats, idèntic valor que el curs anterior.

Els estudiants es mostren, en general, satisfets de tot el procés relatiu al TFG. Així un 97% dels estudiants enquestats considera que l'oferta d'àmbits del seu ensenyament és adequada, un 94% considera àgil el procediment de sol·licitud d'àmbit i la valoració de tot el procés d'assignació d'àmbit és 8,0 sobre 10. Respecte l'opinió sobre els tutors/es, el 91% dels estudiants enquestats considera que el seguiment del TFG ha estat correcte i la valoració del grau de satisfacció global sobre el tutor/a assignat és de 8,4 sobre 10. Finalment, un 63% dels estudiants enquestats considera que les hores dedicades s'ajusten al nombre de crèdits del TFG, un 70% considera que el termini entre la data de lliurament i la defensa és adequat i també un 92% considera adequat que la qualificació final correspongui tant al tutor/a com al tribunal, augmentant aquest percentatge respecte al curs anterior (89%).

En relació amb la pregunta de l'enquesta ("Creus que és adient el procés establert per lliurar el TFG?"), aquest curs 2024-25, un 21,6% dels estudiants han respost que no, un increment molt notable respecte del 5,5% del curs anterior. A la pregunta següent se'ls demanava: "En cas que la resposta anterior sigui negativa, per què?" S'han recollit 28 respostes obertes que permeten identificar com a motiu principal de disconformitat la distància excessiva, sobretot en la convocatòria de juny, entre la data de lliurament final del TFG (16 de maig) i la data de la defensa (25 de juny). Altres estudiants consideren també insuficient el termini d'una setmana entre el lliurament final del treball i el lliurament del vídeo-presentació.

A partir d'aquestes aportacions, es planteja una proposta de millora consistent en reformular el calendari de lliuraments finals i de defensa del TFG amb l'objectiu de reduir de manera significativa el temps entre el lliurament final del TFG i la data de defensa, especialment en la convocatòria de juny, avançant el màxim possible la data de defensa. Pel que fa a la convocatòria de setembre, es planteja també la millora del calendari dels lliuraments final, tant del treball com del vídeo-presentació.

El grau de satisfacció global dels estudiats amb el procés del TFG és de 7,6 sobre 10, un valor més elevat que el curs anterior 2024-25. Els grau d'ADE-Tortosa és el que mostra el nivell de satisfacció més elevat: 8,1 sobre 10.

10.2. Enquestes de satisfacció dels tutors/es de TFG

En el curs 2015-16 es van implantar per primera vegada les enquestes de satisfacció als tutors/es de TFG.

10.2.1. Qüestionari de satisfacció de la sessió informativa als tutors/es de TFG

a) Característiques i participació

A l'inici de curs, una vegada ja és definitiu el llistat dels tutors/es per aquell curs acadèmic, el coordinador/a de TFG els convoca a una sessió informativa presencial en la qual s'informa dels principals aspectes a tenir en compte en la gestió i la tutorització del TFG, així com de les novetats respecte al curs anterior.

Un cop finalitzada la sessió, es realitza el qüestionari de satisfacció online als tutors/es que han assistit i les respostes són recollides a l'aplicació d'enquestes Alchemer.

El qüestionari pot consultar-se a l'Annex 3 i consta de dues preguntes: la primera per valorar de 0 a 10 la informació rebuda en aquesta sessió i la segona, una pregunta oberta per fer qualsevol comentari.

La Taula 10.2.1.1 en mostra les característiques i l'evolució de les dades de participació i tot seguit se'n detallen els resultats.

Taula 10.2.1.1. Característiques i participació

Qüestionari sessió informativa TFG als tutors/es	2019-20	2020-21	2021-22	2022-23	2023-24	2024-25
Propietari de l'enquesta	FEE	FEE	FEE	FEE	FEE	FEE
Format de lliurament	Paper	ALCHEMER	ALCHEMER	ALCHEMER	ALCHEMER	ALCHEMER
Periodicitat	Anual	Anual	Anual	Anual	Anual	Anual
Població (Nombre de tutors/es de TFG)	77	70	79	68	66	80
Nombre d'enquestes contestades	14	17	13	7	15	14
Percentatge de participació	18,1%	24,3%	16,5%	10,3%	23%	17%

Font: Elaboració pròpia.

Data d'extracció de les dades: Novembre 2024

b) Resultats

1- Valora de 0 a 10 la informació rebuda en aquesta sessió

	2019-20	2020-21	2021-22	2022-23	2023-24	2024-25
Valoració mitjana	9,1	9,6	9,7	9,9	9,7	9,6

c) Valoració sessió informativa als tutors/es de TFG

Aquest curs s'han obtingut 14 enquestes (un 17% de participació) i la valoració mitjana de la informació rebuda en la sessió informativa de tutors/es va ser de 9,6 sobre 10.

10.2.2. Enquesta de satisfacció del tutor/a de TFG

a) Característiques i participació

Els tutors/es de TFG responen l'enquesta de satisfacció a finals del mes de setembre. L'enquesta es realitza mitjançant la plataforma ALCHEMER.

El qüestionari pot consultar-se a l'Annex 4 d'aquest informe i conté un total de 19 preguntes estructurades en 7 blocs: informació sobre el TFG, estudiants i desenvolupament del TFG, sistema de qualificació, procés d'assignació del TFG, tribunal, sistema intern de garantia de la qualitat i valoració global.

La Taula 10.2.2.1 en mostra les característiques i l'evolució de la participació i a continuació es detallen els resultats obtinguts de l'enquesta.

Taula 10.2.2.1. Característiques i participació

Enquesta satisfacció del tutor/a de TFG	2019-20	2020-21	2021-22	2022-23	2023-24	2024-25
Propietari de l'enquesta	FEE	FEE	FEE	FEE	FEE	FEE
Format de lliurament	ALCHEMER	ALCHEMER	ALCHEMER	ALCHEMER	ALCHEMER	ALCHEMER
Periodicitat	Anual	Anual	Anual	Anual	Anual	Anual
Població (N total de destinataris)	77	70	79	68	66	80
Nombre de tutors/es de TFG						
Nombre d'enquestes contestades	33	40	35	49	51	56
Percentatge de participació	43%	57%	44%	72%	77%	70%

Font: Elaboració pròpia.

Data d'extracció de les dades: Octubre 2025

b) Resultats

Bloc 1. Informació sobre el Treball de Fi de Grau (TFG)

1.1 Valora la informació/documentació que tens per desenvolupar les tasques de tutoria de TFG (guia docent, Normativa de TFG, rúbriques d'avaluació, entorn Moodle...). És adequada?

	2019-20	2020-21	2021-22	2022-23	2023-24	2024-25
Gens	0%	0%	0%	0%	0%	0%
Poc	3,0%	2,5%	3%	0%	4%	2%
Bastant	45,5%	50,0%	40%	39%	43%	50%
Molt	51,5%	47,5%	57%	61%	53%	48%

1.2. T'ha faltat informació?

	2019-20	2020-21	2021-22	2022-23	2023-24	2024-25
Sí	6,0%	0%	9%	4%	2%	7%
No	94,0%	100%	91%	96%	98%	93%

1.3. En cas que la resposta anterior sigui afirmativa, quina informació t'ha faltat?

Bloc 2. Estudiants i desenvolupament del TFG

2.1. Quants estudiants t'han assignat per tutoritzar?

	2019-20	2020-21	2021-22	2022-23	2023-24	2024-25
1 estudiant	12%	13%	9%	12%	12%	20%
2 estudiants	12%	23%	20%	20%	16%	14%
3 estudiants	9%	8%	11%	14%	12%	14%
4 estudiants	15%	20%	9%	18%	16%	11%
5 estudiants	15%	13%	11%	4%	8%	16%
6 estudiants	9%	5%	9%	8%	8%	7%
7 estudiants	6%	8%	6%	2%	6%	2%
8 estudiants	9%	10%	14%	11%	13%	4%
Més de 8 estudiants	12%	3%	12%	11%	9%	13%

2.2. Quants estudiants assignats han participat activament a les tutories?

	2019-20	2020-21	2021-22	2022-23	2023-24	2024-25
% d'estudiants que han participat a les tutories = (nº est.participants / nº est.assignats)	64%	52%	70%	68%	60%	69%
					152/254	155/224
Mitjana d'estudiants per tutor (nº estudiants que han participat / nº tutors han fet enquesta)	3,2	2,1	3,6	3.0	152/51=2,9	155/56=2,7

2.3. El nombre d'estudiants que efectivament has tutoritzat és assumible.

	2019-20	2020-21	2021-22	2022-23	2023-24	2024-25
1	0%					
2	3%					
3	6,1%					
4	0%					
5	9,1%					
6	6,1%					
7	15,2%					
8	30,3%					
9	6,1%					
10	24,1%					
Mitjana	7,5					
SÍ (1)		100%	91%	94%	92%	89%
NO		0%	9%	6%	8%	11%

(1) a partir del curs 2020-21 es canvia el tipus de pregunta a una modalitat SI/NO

En el cas que els estudiants hagin participat activament a les tutories, contesta les 2 preguntes següents:

2.4. La dedicació i motivació dels estudiants per realitzar el TFG és adequada.

	2019-20	2020-21	2021-22	2022-23	2023-24	2024-25
1	0%					
2	9,7%					
3	6,5%					
4	3,2%					
5	25,8%					
6	3,2%					
7	16,1%					
8	25,8%					
9	0%					
10	9,7%					
NS/NC	0%					
Mitjana	6,2					
SÍ (1)		48,6%	59%	72%	49%	60,4%
NO		51,4%	41%	28%	51%	39,6%

(1) a partir del curs 2020-21 es canvia el tipus de pregunta a una modalitat SI/NO

2.5. Els estudiants demostren tenir les competències del seu ensenyament assolides

	2019-20	2020-21	2021-22	2022-23	2023-24	2024-25
1	0%					
2	3,2%					
3	6,5%					
4	6,5%					
5	16,1%					
6	12,9%					
7	32,3%					
8	12,9%					
9	6,5%					
10	3,2%					
NS/NC	0%					
Mitjana	6,3					
SÍ (1)		51,4%	74%	68%	47%	52,1%
NO		48,6%	26%	32%	53%	47,9%

(1) a partir del curs 2020-21 es canvia el tipus de pregunta a una modalitat SI/NO

Bloc 3. Sistema de qualificació

3.1. Les dates de lliurament del TFG són adequades?

	2019-20	2020-21	2021-22	2022-23	2023-24	2024-25
Sí	100%	95,0%	94%	96%	92%	93%
No	0%	5,0%	6%	4%	8%	7%

3.2. En cas que la resposta anterior sigui negativa, quins canvis proposaries?

3.3. En la teva opinió, consideres que és adequat que la qualificació final correspongui tant al tutor/a com al tribunal?

	2019-20	2020-21	2021-22	2022-23	2023-24	2024-25
Sí	91,0%	97,5%	94%	92%	90%	93%
No	9,0%	2,5%	6%	8%	10%	7%

3.4. En cas que la resposta anterior sigui negativa, per què?

Bloc 4. Procés d'assignació del TFG

4.1. El sistema d'assignació dels TFG et sembla adequat?

	2019-20	2020-21	2021-22	2022-23	2023-24	2024-25
Sí	84,8%	90,0%	89%	90%	84%	86%
No	15,2%	10,0%	11%	10%	16%	14%

4.2. En cas que la resposta anterior sigui negativa, quins canvis proposaries?

Bloc 5. Tribunal

5.1. Quants treballs final de grau has avaluat com a membre d'un tribunal (sumant totes les convocatòries)?

	2019-20	2020-21	2021-22	2022-23	2023-24	2024-25
Entre 0 i 5	36,4%	55,0%	43%	43%	39%	34%
Entre 6 i 10	36,4%	25,0%	29%	27%	25%	39%
Entre 11 i 15	9,1%	15,0%	17%	22%	18%	16%
Més de 15	18,2%	5,0%	11%	8%	18%	11%

5.2. Consideres que el nombre de treballs que has avaluat com a membre d'un tribunal de TFG és adequat?

	2019-20	2020-21	2021-22	2022-23	2023-24	2024-25
Sí	78,8%	90,0%	83%	80%	75%	77%
No	21,2%	10,0%	17%	20%	25%	23%

Bloc 6. Sistema Intern de Garantia de la Qualitat

6.1. Coneixes l'existència del procés de gestió del TFG dins del Sistema Intern de Garantia de la Qualitat (SIGQ) de la FEE?

	2019-20	2020-21	2021-22	2022-23	2023-24	2024-25
Sí	39,4%	52,5%	54%	61%	51%	52%
No	60,6%	47,5%	46%	39%	49%	48%

Bloc 7. Valoració global tutor/a TFG (Indicador 10 PR-FEE-019)

7.1. Valora globalment el teu grau de satisfacció amb el procés de tutorització del TFG (valoració de 0 a 10).

	2019-20	2020-21	2021-22	2022-23	2023-24	2024-25	Valor objectiu	Valor lliandar
1	0%	0%	3%	--	2%	--		
2	0%	0%	--	2%	--	--		
3	0%	2,5%	3%	2%	--	4%		
4	3,0%	5,0%	--	2%	4%	--		
5	12,1%	7,5%	--	8%	4%	4%		
6	3,0%	7,5%	14%	12%	18%	13%		
7	24,2%	22,5%	20%	14%	23%	21%		
8	27,3%	35,0%	37%	25%	23%	23%		
9	24,2%	12,5%	17%	25%	16%	30%		
10	6,1%	7,5%	6%	10%	10%	5%		
Mitjana	7,6	7,4	7,4	7,5	7,4	7,5	7,5	6,5

7.2 T'agradaria fer algun comentari o observació sobre el TFG?

c) Valoració de l'enquesta satisfacció del tutor/a de TFG

Respecte l'enquesta de satisfacció dels tutors/es, aquest curs ha disminuït la participació: han respost el 70% vers el 77% de respostes del curs anterior 2023-24. Tal com es va procedir en el curs anterior, en aquest curs en comptes de enviar l'enllaç de l'enquesta a través del correu electrònic s'ha fet mitjançant l'elaboració d'una campanya de l'Alchemer fent recordatoris automàtics als professors que no la contesten.

Respecte a la informació i documentació disponible per a desenvolupar les tasques de tutoria del TFG, el 98% dels enquestats/des la considera molt o bastant adequada. La mitjana d'estudiants assignats als tutors/es enquestats és de 2,6. Els tutors/es valoren que els estudiants demostren tenir les competències del seu ensenyament assolides amb un 52,1%.

En quant al sistema d'avaluació, un 93% dels enquestats afirma que les dates de lliurament són adequades, un 93%, considera adequat que la qualificació final correspongui tant al tutor/a com al tribunal. Un 86% considera que el sistema d'assignació del TFG és adequat.

En les preguntes relatives al tribunal, un 77% considera que el nombre de treballs que ha avaluat com a membre d'un tribunal és adequat, per sobre del percentatge del curs anterior (75%). Finalment, un 52% dels enquestats/des afirmen conèixer el procés de gestió del TFG dins del Sistema Intern de Garantia de la Qualitat (SIGQ) de la FEE, lleugerament per sobre del valor del curs anterior (51%).

Respecte a la satisfacció global, els tutors/es valoren el procés de tutorització del TFG amb un 7,5 sobre 10, amb un petit augment respecte la mateixa valoració del curs anterior (7,4).

11. Indicadors i valoració final del TFG

La informació pública sobre el TFG es troba a la guia docent de cada una de les titulacions de grau i doble grau que ofereix la FEE, així com a l'espai de Treball de Fi de Grau a l'apartat d'Informació per a Estudiants de la web de la Facultat.

En el curs 2024-25 hi ha hagut 402 estudiants que han matriculat el TFG (45 estudiants més respecte el curs anterior).

S'han assignat 332 treballs (262 individuals i 70 en grup de dos/dues estudiants) i ha suposat la implicació de 80 tutors/es. La ràtio de treballs assignats per tutor/a acadèmic és de 4,2, inferior al valor del curs anterior (4,5) però clarament per sota del valor objectiu (<5). S'han defensat 6 treballs en anglès.

Pel que fa al nombre d'àmbits, se n'han ofert 117 (dels quals 7 corresponents a projectes APS) per al global dels estudiants de grau i doble grau de la FEE. El percentatge d'àmbits assignats en primera preferència en el conjunt de la Facultat ha estat del 92%, per damunt del valor objectiu (85%).

Respecte a la satisfacció dels estudiants, s'ha realitzat l'enquesta a tots/es els estudiants de grau i doble grau matriculats al TFG i s'han obtingut 139 respostes, que representa una participació del 44% dels estudiants presentats en el total de les tres convocatòries. El grau de satisfacció global dels estudiants amb el procés del TFG el curs 2024-25 és de 7,6 sobre 10, hi ha hagut un lleuger increment respecte el curs anterior i es manté per damunt del valor objectiu (7,5). Per graus, ADE-Tortosa és el que mostra el nivell de satisfacció més elevat: 8,1 sobre 10.

Respecte a la satisfacció dels tutors/es, en el curs 2024-25, s'han obtingut 56 enquestes (sobre un total de 80 tutors/es destinataris) amb una participació del 70%. Respecte a la satisfacció global, els tutors/es valoren el procés de tutorització del TFG amb un 7,5 sobre 10, amb un petit augment respecte la valoració del curs anterior (7,4).

Per tant s'han assolit tots els valors objectius a nivell de Facultat, qüestió que valorem molt positivament.

Taula 11.1. Indicadors del procés PRFEE-019. Tots els graus FEE

	19-20	20-21	21-22	22-23	23-24	24-25	Valor obj.	Valor llindar
Ràtio de TFG assignats per tutor/a	4,3	4,3	4,2	4,2	4,5	4,2	<5	8
Percentatge d'àmbits assignats a estudiants de TFG en primera preferència	85%	92%	92%	94%	96%	92%	85%	77%
Satisfacció dels estudiants sobre el TFG	7,6	7,3	7,6	7,5	7,5	7,6	7,5	6,5
Satisfacció dels tutors/es sobre el TFG	7,6	7,4	7,4	7,5	7,4	7,5	7,5	6,5

Font: Elaboració pròpia a partir de les dades del quadre de comandament
 Data d'extracció de les dades: Octubre 2025

En el curs acadèmic 2024-25 s'han acomplert tots els compromisos de qualitat fixats en el PR-FEE-019 del SIGQ de la FEE:

- Posar a disposició de l'estudiant l'oferta completa d'àmbits de TFG en el moment adequat.
- Garantir que l'assignació d'àmbit de TFG es realitza respectant els criteris establerts a la normativa.
- Assegurar que l'estudiant conegui els criteris d'avaluació.

A continuació es detallen les accions realitzades de les tres propostes de millora:

1- Reduir la taxa de no presentats del TFG

- S'han implementat les millores aprovades arran de la modificació de la Normativa i de la Guia per a l'Elaboració del TFG (juliol de 2024): Aplicació de lliuraments parcials del TFG al llarg del curs (2 lliuraments obligatoris) i un mínim de 3 reunions de seguiment del TFG amb el seu tutor/a.
- Millora de la informació disponible al campus virtual, incorporant recordatoris periòdics sobre els terminis de lliurament parcial i lliurament final.
- Sensibilització dels estudiants mitjançant la sessió informativa d'inici de curs, reforçant la importància d'elaborar el TFG com a assignatura clau per a la finalització dels estudis.

Entenem que la combinació d'aquestes mesures ha tingut un impacte positiu, i la taxa de no presentats ha experimentat una reducció propera als 9 punts percentuals respecte al curs anterior, situant-se en el 21%.

2-Reduir el nombre d'estudiants que només tenen pendent el TFG per graduar-se.

Les accions específiques per contactar amb els 76 estudiants que tenien pendent únicament el TFG per finalitzar els seus estudis han estat:

- enviar un correu electrònic personalitzat amb indicacions sobre el procés de matrícula i elaboració del TFG a tots els estudiants que només tenen pendent el TFG per a finalitzar els seus estudis
- amb posterioritat, enviar un missatge sms de recordatori per assegurar que els estudiants han rebut tota la informació.

Es van enviar tres comunicacions per correu electrònic (el 24 d'abril, el 30 de juliol i el 16 de setembre de 2025), complementades amb un recordatori posterior, a cada enviament, via SMS. En aquestes comunicacions s'informava de la importància de completar el TFG per obtenir la titulació oficial i se'ls facilitaven les instruccions per reprendre els estudis de cara al curs 2025-26, incloent l'enllaç al tràmit corresponent i el calendari previst de matrícula. Igualment, es recordava la realització de la sessió informativa de setembre i es recomanava la consulta de la Guia per a l'Elaboració del TFG, tot oferint suport i orientació personalitzada des de la coordinació del TFG de la Facultat.

Com a resultat d'aquestes accions informatives i de sensibilització, 15 estudiants han sol·licitat reprendre els estudis per al curs 2025-26 (19,7% de l'estudiantat contactat), han completat la matrícula i actualment estan elaborant el seu TFG en el curs 2025-26. Entenem que es un indicador positiu i que mostra l'efectivitat de les accions de comunicació realitzades.

3-Revisar el PR-FEE-019 Gestió del TFG

Els canvis introduïts en la Guia per a l'elaboració del TFG de la FEE aprovada en JdF en data 24/07/2024 respecte al seguiment i avaluació dels treballs, ha provocat que s'hagi d'actualitzar la fitxa del procés amb aquests canvis. S'ha aprovat una nova revisió 5.0 aprovada per la JdF del 11-12-2024.

El procés PR-FEE-019 per al curs 2025-26 continua sent vigent.

12. Propostes de millora del TFG.

12.1. Seguiment de les propostes de millora del curs anterior

Taula 12.1.1 Seguiment de les propostes de millora del TFG del curs anterior

	Est. DIM	Obj. Q.	Enseny. implicat	Proposta de millora	Accions a portar a terme	Indicador de seguiment	Valor obj. Indicador	Termini	Responsable	Estat	Seguiment
619	E6 DIM7	2	GRAUS	Reduir la taxa de no presentats del TFG	<p>Implantació dels canvis incorporats a la guia per a l'elaboració del TFG de la FEE:</p> <ul style="list-style-type: none"> -Millorar el seguiment del TFG -Implementar un calendari obligatori de reunions amb el tutor/a per assegurar un seguiment continuat -Establir dos lliuraments parcials del TFG durant el curs. 	Taxa de no presentats	25%	2025-26	Coordinador/a de TFG	En curs	<p>Valor inicial curs 2023-24: 30,0%</p> <p>curs 2024-25: 21,1%</p>
620	E6 DIM5	2	GRAUS	Reduir el nombre d'estudiants que només tenen pendent el TFG per graduar-se	<ul style="list-style-type: none"> -Enviar un correu electrònic personalitzat amb indicacions sobre el procés de matrícula i elaboració del TFG als estudiants que només tenen pendent el TFG -Enviar un SMS recordatori posterior per assegurar-se que han rebut la informació. 	Comunicació enviada	Sí	2024-25	Coordinador/a de TFG	Assolida	<p>Valor inicial curs 2023-24: 76 estudiants només els hi queda el TFG per acabar la carrera.</p> <p>El coordinador del TFG els envia un correu el dia 24/04/2025, 30/07/2025 i 16/09/2025 i un posterior SMS recordatori recordatori</p> <p>El nombre d'estudiants que han matriculat el TFG al curs 2025-26 = 15</p>

	Est. DIM	Obj. Q.	Enseny. implicat	Proposta de millora	Accions a portar a terme	Indicador de seguiment	Valor obj. Indicador	Termini	Responsable	Estat	Seguiment
609	E3 DIM7	7	GRAUS	Revisar el PR-FEE-019 Gestió del TFG	Actualitzar la informació que conté la fitxa	PR-FEE-019 Gestió del TFG revisada	Sí	2024-25	Coordinador/a de TFG	Assolida	Revisió 5.0 aprovada per la JdF del 11-12-2024

12.2. Propostes de millora en curs

	Est. DIM	Obj. Q.	Enseny. implicat	Proposta de millora	Accions a portar a terme	Indicador de seguiment	Valor obj. Indicador	Termini	Responsable	Estat	Seguiment
619	E6 DIM7	2	GRAUS	Reduir la taxa de no presentats del TFG	<p>Implantació dels canvis incorporats a la guia per a l'elaboració del TFG de la FEE:</p> <ul style="list-style-type: none"> -Millorar el seguiment del TFG -Implementar un calendari obligatori de reunions amb el tutor/a per assegurar un seguiment continuat -Establir dos lliuraments parcials del TFG durant el curs. 	Taxa de no presentats	25%	2025-26	Coordinador/a de TFG	En curs	<p>Valor inicial curs 2023-24: 30,0%</p> <p>2024-25: 21,1%</p>

12.3. Noves propostes de millora

Est.	Obj. Q.	Enseny. implicat	Proposta de millora	Accions a portar a terme	Indicador de seguiment	Valor obj. Indicador	Termini	Responsable	És una qüestió a adreçar a la URV?	Implica modificació de la memòria?
E6 DIM 7	2	GRAUS	Millorar la gestió dels lliurament dels TFG i de la confecció dels tribunals	-Avançar la data de defensa en la 1a convocatòria de juny -Reformular calendari de lliuraments finals en la 2a convocatòria de setembre.	Publicació del calendari de lliurament final i avaluació del TFG a l'aula virtual	Sí	2026-27	Coordinador/a de TFG	No	No



ANNEX ENQUESTES TFG

Annex 1. Qüestionari de satisfacció de la sessió informativa als estudiants de TFG

QÜESTIONARI DE SATISFACCIÓ D'ESTUDIANTS SOBRE LA SESSIÓ INFORMATIVA DE TREBALL DE FI DE GRAU

Data: __/__/____

- Indiqueu el Grau que curseu:
 - Finances i Comptabilitat
 - Administració i Direcció d'Empreses (Reus)
 - Administració i Direcció d'Empreses (Tortosa)
 - Economia
 - Doble grau d'ADE i FIC
 - Doble grau d'ADE i Dret
- Valoreu de 0 a 10 la informació rebuda en aquesta sessió ...
- Indiqueu si heu trobat a faltar alguna informació i qualsevol altre comentari que desitgeu fer.

Moltes gràcies per la teva col·laboració

Annex 2. V0.6 -Enquesta de satisfacció de l'estudiant de TFG.

TREBALL FI DE GRAU ENQUESTA DE SATISFACCIÓ DE L'ESTUDIANT Curs _____

Assenyal amb una X la teva valoració sobre els enunciats següents. En cas que s'utilitzi l'escala 0 a 10, 0 correspon a 'gens satisfet' i 10 a 'molt satisfet'.

Ensenyament:

Finances i Comptabilitat	
Administració i Direcció d'Empreses - Reus	
Administració i Direcció d'Empreses -Tortosa	
Economia	
Doble Grau ADE+FIC	
Doble Grau ADE+DRET	
Doble Grau ADE+TDAWiM	

Informació prèvia del Treball de Fi de Grau (TFG)

1. Per quin dels mitjans següents has obtingut informació sobre el TFG?
(Pots marcar més d'una casella)

Sessions informatives del TFG	
Guia docent	
Correu electrònic	
Moodle	
Normativa del TFG de la FEE	
Guia per a l'elaboració del TFG de la FEE	

2. Com prefereixes que t'arribi la informació?

Consultant la informació a la web	
Directament al correu electrònic	
A través de l'assistència a les sessions informatives	

3. T'ha faltat informació

Sí	No
----	----

En cas que la resposta anterior sigui afirmativa, quina informació t'ha faltat?

4. Quan creus que és òptim rebre la informació sobre els aspectes generals de funcionament del TFG?

A principis del curs acadèmic en què has matriculat el TFG	
A finals del curs acadèmic anterior	

Assignació de l'àmbit del TFG

5. Consideres que l'oferta d'àmbits del TFG per al teu ensenyament és adequada?

Sí	No
----	----

En cas que la resposta anterior sigui negativa, quins àmbits afegiries?

--

6. Consideres que el procediment per a sol·licitar l'àmbit del TFG és àgil?

Sí	No
----	----

7. Consideres que el termini d'assignació de l'àmbit i tutor/a del TFG és adequat?

Sí	No
----	----

8. Valora globalment el procés d'assignació d'àmbit del TFG

0	1	2	3	4	5	6	7	8	9	10
---	---	---	---	---	---	---	---	---	---	----

Tutor/a

9. Seleccioneu els cognoms i nom del vostre tutor/a de TFG

10. El seguiment del teu treball per part del tutor/a assignat ha estat ...

Escàs	Correcte	Excessiu
-------	----------	----------

11. Quan has necessitat contactar amb el teu tutor/a, t'ha estat fàcil fer-ho?

Gens	Poc	Bastant	Molt
------	-----	---------	------

12. Grau de satisfacció global respecte al tutor/a assignat

0	1	2	3	4	5	6	7	8	9	10
---	---	---	---	---	---	---	---	---	---	----

13. Quina altra informació voldries afegir respecte el seguiment del teu treball per part del tutor/a?

Desenvolupament del TFG

14. Les hores dedicades a l'elaboració del TFG s'ajusten al seu nombre de crèdits?

Sí	No
----	----

15. En cas d'avançament de la primera convocatòria del TFG has tingut informació suficient del tràmit a realitzar?

Sí	No	No he avançat la convocatòria
----	----	-------------------------------

16. Has utilitzat les competències assolides al llarg de la titulació en l'elaboració i defensa del teu TFG?

Gens	Poc	Bastant	Molt
------	-----	---------	------

17. Com vas conèixer l'existència de les sessions informatives organitzades pel CRAI sobre recursos bibliogràfics adreçades a estudiants de TFG?

Mitjançant missatge a Moodle	
Per la web de la FEE	
Altres vies: cartells, correu electrònic. ...	
No coneixia l'existència d'aquestes sessions	

18. En cas que participessis en les sessions organitzades pel CRAI sobre recursos bibliogràfics, valora el teu grau de satisfacció amb aquestes sessions

0	1	2	3	4	5	6	7	8	9	10
---	---	---	---	---	---	---	---	---	---	----

Quina altra informació voldries rebre per desenvolupar el teu TFG?

--

Sistema de qualificació

19. El termini entre la data de lliurament i defensa del TFG és adequat?

Sí	No
----	----

20. Creus que és adient el procés establert per lliurar el TFG?

Sí	No
----	----

En cas que la resposta anterior sigui negativa, per què?

--

21. En la teva opinió, consideres que és adequat que la qualificació final correspongui tant al tutor/a com al tribunal?

Sí	No
----	----

En cas que la resposta anterior sigui negativa, per què?

--

--

Valoració global

22. Valora globalment el teu grau de satisfacció amb el TFG

0	1	2	3	4	5	6	7	8	9	10
---	---	---	---	---	---	---	---	---	---	----

23. T'agradaria fer algun comentari o observació sobre el TFG?

--

MOLTES GRÀCIES PER LA TEVA COL·LABORACIÓ

Annex 3. V0.0. Qüestionari de satisfacció de la sessió informativa als tutors/es de TFG

**QÜESTIONARI DE SATISFACCIÓ DE TUTORS/ES
SOBRE LA SESSIÓ INFORMATIVA DE
TREBALL DE FI DE GRAU**

Data:/...../.....

1. Valoreu de 0 a 10 rebuda en aquesta sessió ...
2. Indiqueu si heu trobat a faltar alguna informació i qualsevol altre comentari que desitgeu fer.

Moltes gràcies per la vostra col·laboració

Annex 4. V03-Enquesta de satisfacció del tutor/a de TFG

TREBALL FI DE GRAU ENQUESTA DE SATISFACCIÓ DEL TUTOR/A Curs _____

Assenyal amb una X la teva valoració sobre els enunciats següents. En cas que s'utilitzi l'escala 0 a 10, 0 correspon a 'totalment en desacord' i 10 a 'totalment d'acord'.

Bloc 1. Informació sobre el Treball de Fi de Grau (TFG)

1.1 Valora la informació/documentació que tens per desenvolupar les tasques de tutoria de TFG (guia docent, Normativa de TFG, rúbriques d'avaluació, entorn Moodle...) és adequada? *

Gens	Poc	Bastant	Molt
------	-----	---------	------

Sí	No
----	----

1.2. T'ha faltat informació? *

1.3. En cas que la resposta anterior sigui afirmativa, quina informació t'ha faltat?

--

Bloc 2. Estudiants i desenvolupament del TFG

2.1. Quants estudiants t'han assignat per tutoritzar?

2.2. Quants estudiants assignats han participat activament a les tutories?

2.3.. El nombre d'estudiants que efectivament has tutoritzat és assumible?.

Sí	No
----	----

En el cas que els estudiants hagin participat activament a les tutories, contesta les 2 preguntes següents

2.4. La dedicació i motivació dels estudiants per realitzar el TFG és adequada?.

Sí	No
----	----

2.5. Els estudiants demostren tenir les competències del seu ensenyament assolides?.

Sí	No
----	----

Bloc 3. Sistema de qualificació

3.1. Les dates de lliurament del TFG són adequades?

Sí	No
----	----

3.2. En cas que la resposta anterior sigui negativa, quins canvis proposaries?

--



--

3.3. En la teva opinió, consideres que és adequat que la qualificació final correspongui tant al tutor/a com al tribunal?*

Sí	No
----	----

3.4. En cas que la resposta anterior sigui negativa, per què?

--

Bloc 4. Procés d'assignació del TFG

Sí	No
----	----

4.1. El sistema d'assignació dels TFG et sembla adequat?

4.2. En cas que la resposta anterior sigui negativa, quins canvis proposaries?

--

Bloc 5. Tribunal

5.1. Quants treballs final de grau has avaluat com a membre d'un tribunal (sumant totes les convocatòries)?

Entre 0 i 5	Entre 6 i 10	Entre 11 i 15	Més de 15
-------------	--------------	---------------	-----------

5.2. Consideres que el nombre de treballs que has avaluat com a membre d'un tribunal de TFG és adequat?

Sí	No
----	----

Bloc 6. Sistema Intern de Garantia de la Qualitat

6.1. Coneixes l'existència del procés de gestió del TFG dins del Sistema Intern de Garantia de la Qualitat (SIGQ) de la FEE?*

Sí	No
----	----

Bloc 7. Valoració global

7.1. Valora globalment el teu grau de satisfacció amb el procés de tutorització del TFG*

0	1	2	3	4	5	6	7	8	9	10
---	---	---	---	---	---	---	---	---	---	----

7.2. T'agradaria fer algun comentari o observació sobre el TFG?

--

MOLTES GRÀCIES PER LA TEVA COL·LABORACIÓ