



FACULTAT D'ECONOMIA i EMPRESA
Universitat Rovira i Virgili



AQU Catalunya està inscrita a EQAR



AQU Catalunya està inscrita a EQAR

INFORME DE L'ENQUESTA D'AVALUACIÓ DE L'ACTIVITAT DOCENT DEL PDI DE LA FEE CURS 2024-25

Junta de Facultat març 2026



Índex

1. INTRODUCCIÓ	1
2. EVOLUCIÓ DE LA SATISFACCIÓ DELS ESTUDIANTS AMB EL PDI	7
2.1. GRAU DE FINANCES I COMPTABILITAT	7
2.2. GRAU D'ADMINISTRACIÓ I DIRECCIÓ D'EMPRESES	9
2.3. GRAU D'ECONOMIA	13
2.4. DOBLE GRAU D'ADMINISTRACIÓ I DIRECCIÓ D'EMPRESES I FINANCES I COMPTABILITAT	15
2.5. DOBLE GRAU D'ADMINISTRACIÓ I DIRECCIÓ D'EMPRESES I DRET	17
2.6. DOBLE GRAU D'ADMINISTRACIÓ I DIRECCIÓ D'EMPRESES I TÈCNIQUES DE DESENVOLUPAMENT D'APLICACIONS WEB I MÒBILS	19
2.7. DOBLE GRAU D'ADMINISTRACIÓ I DIRECCIÓ D'EMPRESES I MÀRQUETING	20
2.8. MÀSTER EN EMPRENEDORIA I INNOVACIÓ	24
2.9. MÀSTER EN DIRECCIÓ D'EMPRESES	26
2.10. MERCATS INTERNACIONALS	28
2.11. FEE (GRAUS +MÀSTERS)	30
3. COMPARATIVA DE LA VALORACIÓ DE LES PREGUNTES	32
3.1. ENSENYAMENTS DE GRAU	32
3.2. ENSENYAMENTS DE MÀSTER	34
4. INDICADORS I VALORACIÓ	37
4.1. VALORACIÓ ENSENYAMENTS DE GRAU	37
4.2. VALORACIÓ ENSENYAMENTS DE MÀSTER	41
4.3. VALORACIÓ FEE	44
5. PROPOSTES DE MILLORA	45
5.1. SEGUIMENT DE LES PROPOSTES DE MILLORA DEL CURS ANTERIOR	45
5.2. PROPOSTES DE MILLORA EN CURS	45
5.3. NOVES PROPOSTES DE MILLORA	45

1. INTRODUCCIÓ

Aquest informe resumeix les dades de l'enquesta d'opinió dels estudiants sobre l'activitat docent del professorat de la Facultat d'Economia i Empresa (en endavant FEE) corresponent al curs acadèmic 2024-25

En aquest informe s'inclouen les valoracions dels ensenyaments de graus, dobles graus i màsters de la FEE, en un històric de 6 cursos acadèmics (període considerat en els processos d'acreditació institucional).

Pel que fa a les titulacions de graus i dobles graus, la FEE ofereix tres graus: Finances i Comptabilitat (FiC), Administració i Direcció d'Empreses (ADE-Reus i ADE-Tortosa) i Economia (ECO).

Des del curs 2014-15 també ofereix dos dobles graus: ADE+FiC i ADE+Dret, des del curs 2019-20 el doble grau en ADE+TDAWiM que està en extinció i des del curs 2021-22 el doble grau en ADE+Màrqueting a Reus i Tortosa (ADE+MK).

Pel que fa a les titulacions de màster, la FEE ofereix tres màsters: el Màster en Emprenedoria i Innovació (MEI) que es va iniciar el curs 2014-15, el Màster en Direcció d'Empreses (MDE) i el Màster en Mercats Internacionals (MMI) tots dos implantats el curs 2016-17

L'enquesta ha estat realitzada per la Universitat des de l'entorn Moodle, i va ser adaptada per tal de ser contestada des de diferents dispositius electrònics (ordinadors, tauletes i mòbils) amb el calendari següent:

Procés	Quadrimestre	Data inici procés	Data fi procés
Enquesta Avaluació Professorat Grau	1Q	14/11/2024	20/12/2024
	2Q	12/03/2025	24/05/2025
Enquesta Avaluació Professorat Màster	1Q	14/11/2024	31/01/2025
	2Q	12/03/2025	21/06/2025

Font: ENQ_I01 - Calendari de publicació dels diferents processos d'enquesta

Les valoracions es fan en una escala de l'1 al 10 des del curs 2017-18.

El curs 2020-2021 el qüestionari per avaluar el professorat es va simplificar (reduint el nombre de preguntes de deu a només tres).

El curs 2020-21 es va fer una revisió dels valors lliars i objectius de tots els indicadors del SIGQ de la FEE i es va decidir modificar els valors de la satisfacció dels estudiants amb el professorat per a cada titulació, pels graus es va fixar en 7,5-6,5 i pels màsters en 8-7.

Entre els estudiants potencials de l'enquesta no s'inclou els estudiants de mobilitat i s'inclou els estudiants matriculats com a complements de formació que corresponen a assignatures dels màsters.

Aquest curs 2024-25 s'implanta el primer curs d'un pla nou dels graus i dobles graus de la FEE, les valoracions es presenten per separat per cada un dels plans i també es presenta la mitjana global dels dos plans per a poder-la comparar amb la mitjana dels cursos anteriors. Les dades d'ADE+TDAWiM, no es mostren en l'informe ja que s'està extingint i les respostes corresponen només a l'únic estudiant matriculat (tal com es mostra a la Taula 1.2.).

Els ítems que contempla l'enquesta són:

Ítem	Pregunta
I1	Explica els continguts amb claredat.
I2	Compleix amb el que estableix la guia docent de l'assignatura?
I3	Globalment considero que és un/a bon/a professor/a.

A títol informatiu, podem comentar que a la URV s'han realitzat 25.378 enquestes (20% de les enquestes possibles, un 2% més que el curs anterior) a 6.953 estudiants (779 estudiants més que el curs passat, i que representen el 48% del total d'estudiants de la URV). S'ha valorat l'activitat de 2.247 docents (89% del professorat, amb un augment de 44 docents) en 3.262 assignatures (212 assignatures més que el curs passat, arribant al 85,6% del total d'assignatures). Els valors presenten una tendència a l'alça.

Pel que fa als dos departaments amb major càrrega lectiva en els ensenyaments del centre, s'ha valorat el 99% del professorat del Departament d'Economia amb una mitjana de valoració d'un 7,69 i el 99% del professorat del Departament de Gestió d'Empreses amb una mitjana de valoració d'un 7,97.

A nivell de centre, es van recollir 2.930 enquestes (20% de les enquestes possibles) un punt per sobre del curs anterior.

L'evolució del nombre d'enquestes recollides al centre els últims cursos es mostra a la Taula 1.1. En el cas dels ensenyaments en ADE+Dret i en ADE+TDAWiM s'inclouen també les enquestes de les assignatures corresponents al grau en Dret, cursades a la Facultat de Ciències Jurídiques i les enquestes del Grau en TDAWiM cursades a l'Escola Tècnica Superior d'Enginyeria. En el doble grau d'ADE+MK que aquest curs s'ha començat a impartir a ESIC-Barcelona (2n quadrimestre de 3r curs), només es valoren les assignatures que es cursen a la FEE.

L'evolució de la participació de l'estudiantat, en termes d'enquestes valorades, ha augmentat un 2% en els graus (del 48% al 50%) i ha sofert un augment d'un 25% en els màsters (del 47% al 72%) la millor participació dels darrers sis cursos i situant-se per sobre del 70% de participació del curs 2021-22. Són molts pocs alumnes els estudiants matriculats dels màsters, en comparació amb els matriculats als graus, i això fa que el percentatge fluctui fàcilment.

Taula 1.1. Evolució del nombre d'enquestes valorades per titulació

Ensenyament	2019-20		2020-21		2021-22		2022-23		2023-24		2024-25	
GRAUS	NºEnq Val.	% Enq	NºEnq Val.	% Enq	NºEnq Val.	% Enq	NºEnq Val.	% Enq	NºEnq Val.	% Enq	NºEnq Val.	% Enq Val.
FIC	308	15%	190	7%	460	17%	462	16%	416	14%	480	15%
ADE-Reus	487	13%	657	15%	883	21%	728	17%	795	18%	849	19%
ADE-Tortosa	115	13%	151	13%	317	27%	323	24%	323	24%	365	26%
ECO	172	17%	165	11%	258	17%	291	19%	336	21%	360	22%
ADE+FIC	266	23%	373	28%	317	25%	306	25%	362	31%	336	27%
ADE+Dret	173	18%	251	21%	212	18%	160	13%	214	16%	166	11%
ADE+TDAWIM	19	18%	9	5%	28	15%	27	60%	15	56%	4	33%
ADE+MK-Reus					12	10%	30	14%	70	22%	63	17%
ADE+Mk-Tortosa					4	8%	38	21%	74	32%	30	11%
Total Graus	1540	15%	1.796	14%	2.491	20%	2.365	18%	2.605	19%	2653	19%
MÀSTERS												
MEI (2014)	39	40%			66	44%	62	33%	39	27%	50	33%
MDE (2016)	113	39%	87	41%	111	44%	190	58%	77	30%	137	51%
MMI (2016)	71	23%	50	20%	77	19%	43	13%	23	9%	90	25%
Total Màster	223	32%	137	29%	254	32%	295	35%	139	21%	277	36%
Total FEE(G+M)	1763	16%	2.058 (1)	16%	2.998 (1)	23%	2.660	19%	2.744	19%	2930	20%
Total URV(G+M)	18.730	19%	20.448	18%	23.279	20%	20.554	17,1%	22.072	18%	25.378	20%

Data d'extracció de les dades: Consulta ENQD2 -Desembre 2025

(1) No coincideix amb suma total grau + total màster atès que correspon a les enquestes del professorat adscrit als departaments de la FEE i inclou enquestes d'ensenyaments d'altres centres.

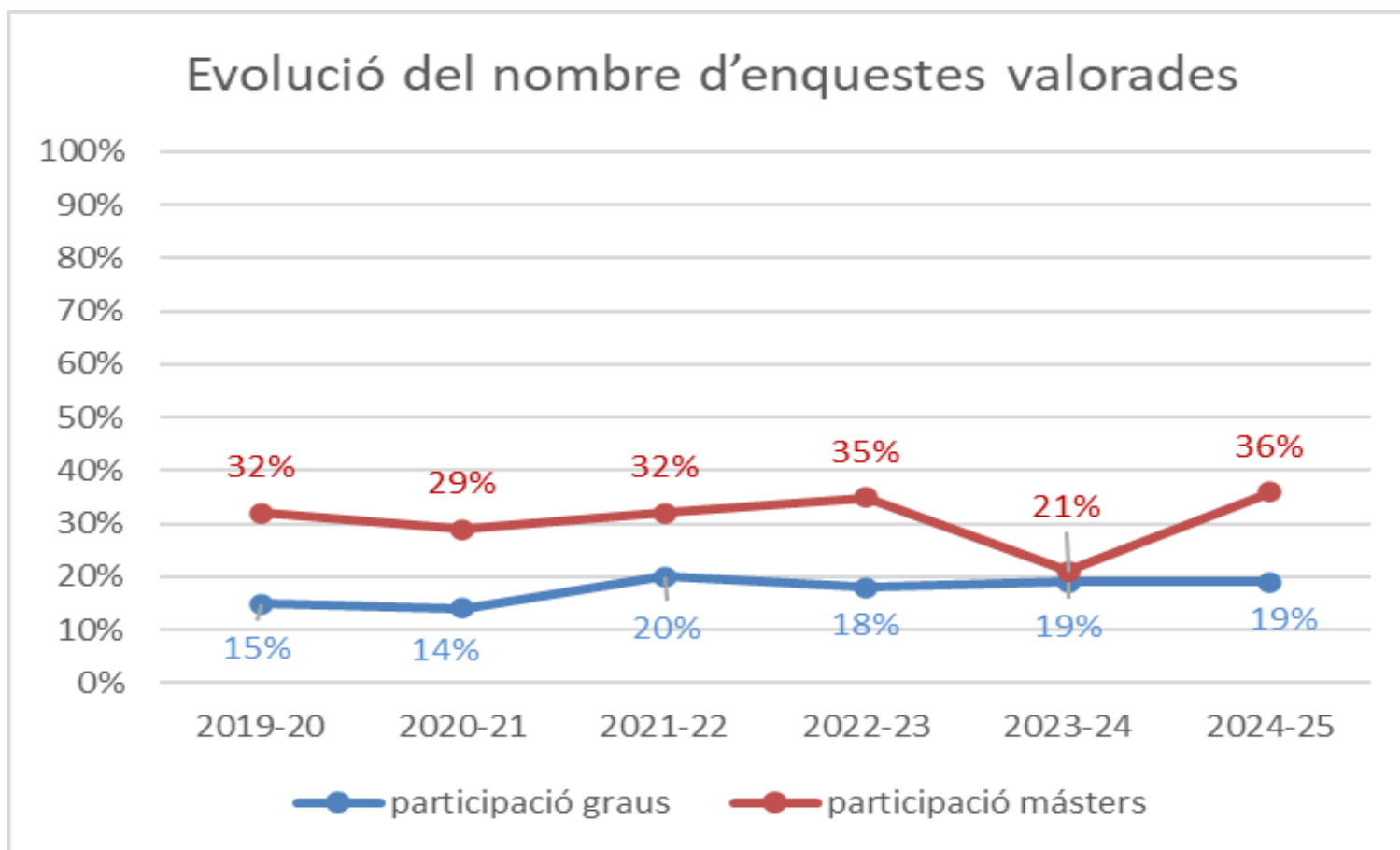

Taula 1.2. Evolució participació dels estudiants

Titulació	2019-20 (2)			2020-21(2)			2021-22(2)			2022-23			2023-24			2024-25		
	Est. Pot.	Est. participats	% participació	Est. Pot.	Est. participats	% participació	Est. Pot.	Est. participats	% Participació	Est. pot.	Est. participats	% participació	Est. pot.	Est. participats	% participació	Est. pot.	Est. participats	% participació
FiC	253	97	38%	315	61	19%	315	136	43%	309	128	41%	347	128	37%	360	173	48%
ADE-Reus	469	136	29%	523	161	31%	491	241	49%	480	228	48%	513	247	48%	537	253	47%
ADE-Tortosa	102	39	38%	134	44	33%	136	78	57%	139	88	63%	152	84	55%	150	96	64%
ECO	117	55	47%	158	48	30%	168	76	45%	174	81	47%	173	80	46%	183	94	51%
ADE+FiC	117	81	69%	134	64	48%	126	73	58%	124	67	54%	121	66	55%	121	67	55%
ADE+Dret	85	47	55%	102	60	59%	109	49	45%	109	57	52%	115	64	56%	127	60	47%
ADE+TDAWIM	9	6	67%	16	7	44%	15	9	60%	4	3	75%	4	3	75%	1	1	100%
ADE+Mk-Reus							12	7	58%	20	15	75%	32	19	59%	36	14	39%
ADE+Mk-Tortosa							5	3	60%	16	10	63%	21	15	71%	26	14	54%
Total Graus	1152	461	40%	1382	445	32%	1377	672	49%	1375	677	49%	1478	706	48%	1541	772	50%
MEI (2014)							14	13	93%	20	10	50%	16	7	44%	17	8	47%
MDE (2016)	33	18	55%	29	17	59%	37	24	65%	39	29	74%	39	19	49%	31	23	74%
MMI (2016)	22	11	50%	22	5	23%	31	20	65%	25	11	44%	26	12	46%	28	24	86%
Total Màsters	64	36	56%	51	22	43%	82	57	70%	84	50	60%	81	38	47%	76	55	72%
Total FEE	1216	497	41%	1400 (1)	462 (1)	33%	1447 (1)	721	50%	1459	727	50%	1559	744	48%	1617	827	51%

Font SÍNIA: Consulta ENQD2 - Dades globals per titulació

Data d'extracció de les dades: Desembre 2025

(1) Total FEE no coincideix amb suma total grau + total màster

(2) La participació s'ha calculat amb els estudiants potencials que poden contestar l'enquesta no amb el nombre d'estudiants matriculats.

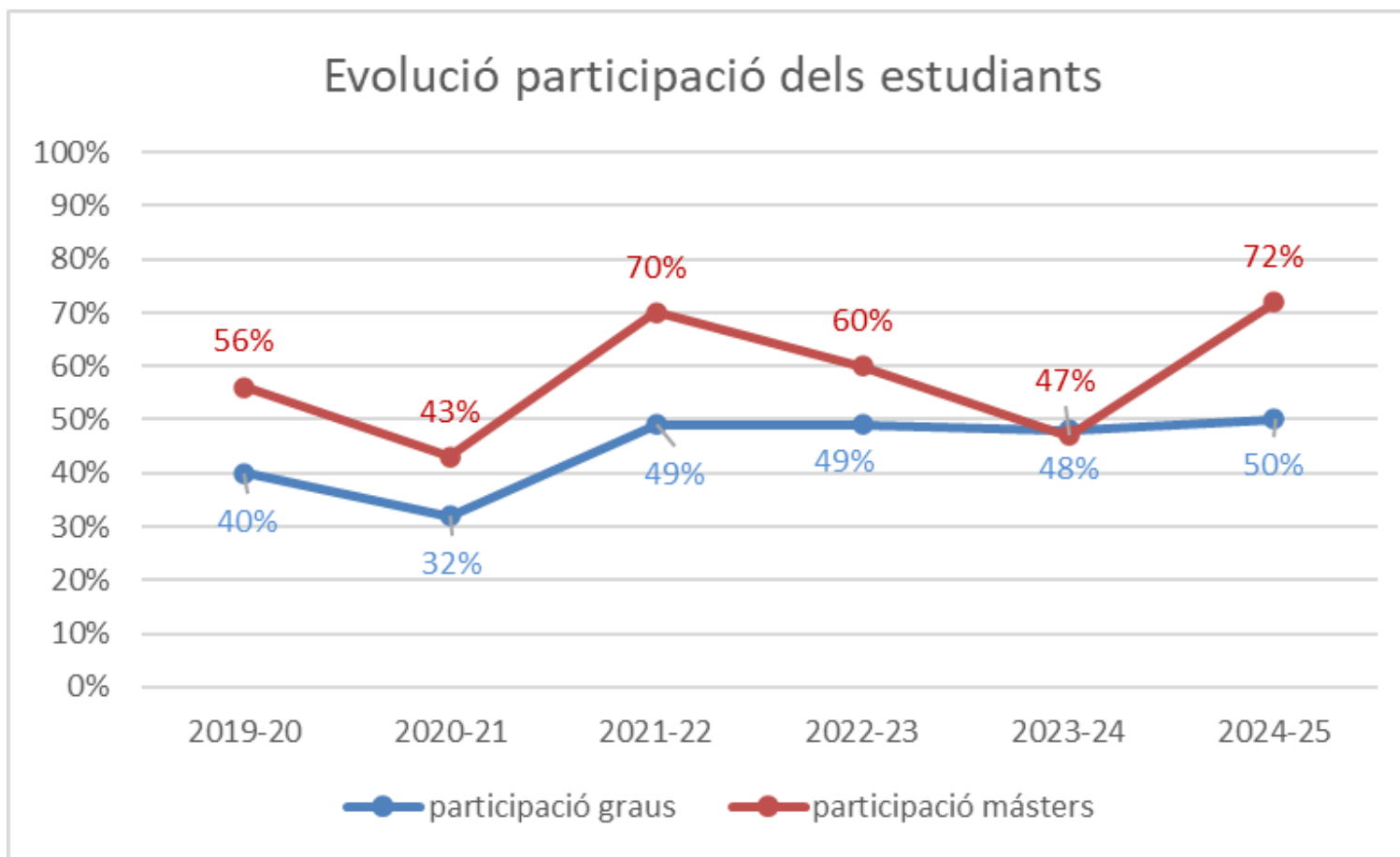

2. EVOLUCIÓ DE LA SATISFACCIÓ DELS ESTUDIANTS AMB EL PDI

2.1. Grau de Finances i Comptabilitat

Taula 2.1.1. Evolució de la satisfacció dels estudiants amb el PDI i percentatge d'enquestes valorades

Enseny.	Curs	Curs	Curs	Curs	Curs	Curs	Valor objectiu	Valor llindar
	19-20	20-21	21-22	22-23	23-24	24-25		
FiC	7,53	8,2	8,3	8,2	8,0	7,9	7,5	6,5
	15%	7%	17%	16%	14%	15%		
GRAUS FEE	7,81	7,8	8,0	7,8	7,9	7,9	7,5	6,5
FEE (G+M)	7,61	7,9	8,2	8,1	8,0	8,0	7,5	6,5
	16%	16%	23%	19%	19%	20%		
URV (G+M)	7,72	8,1	8,0	8,1	8,0	8,2		

Taula 2.1.2. Enquesta d'avaluació docent del PDI: FiC

CURS 2024-25																			
Titulació	Enq pot tit	Enq val tit	% Enq val	Alum pot	Alum enq	% participació	Prof pot	Prof val	Assig pot	Assig enq	Mitj pond. tit	Desv tit	Mitj pond. URV	Desv URV	Pregunta	Mitj preg tit	Desv preg tit	Mitj preg URV	Desv preg URV
1620-FIC (2009)	2279	350	15%	265	129	49%	99	66	45	42	7,8	2,76	8,2	2,36	Explica els continguts amb claredat?	7,5	2,9	7,9	2,5
															Compleix amb el que estableix la guia docent de l'assignatura?	8,2	2,4	8,5	2,1
															Considero que globalment és un/a bon/a professor/a?	7,6	2,9	8,0	2,4
1624-FIC (2024)	932	130	14%	95	44	46%	47	34	11	11	8,4	2,7	8,2	2,36	Explica els continguts amb claredat?	8,1	2,9	7,9	2,5
															Compleix amb el que estableix la guia docent de l'assignatura?	8,8	2,3	8,5	2,1
															Considero que globalment és un/a bon/a professor/a?	8,2	2,8	8,0	2,4
FIC GLOBAL	3211	480	15%	360	173	48%					7,9				Explica els continguts amb claredat?	7,6			
															Compleix amb el que estableix la guia docent de l'assignatura?	8,3			
															Considero que globalment és un/a bon/a professor/a?	7,8			

Font: Enquestes PDI/Degans/ Informe ENQD2 – Dades globals titulació. Data d'extracció de les dades: Desembre 2025

Gràfic 2.1.1. Evolució de les valoracions del Grau de Finances i Comptabilitat

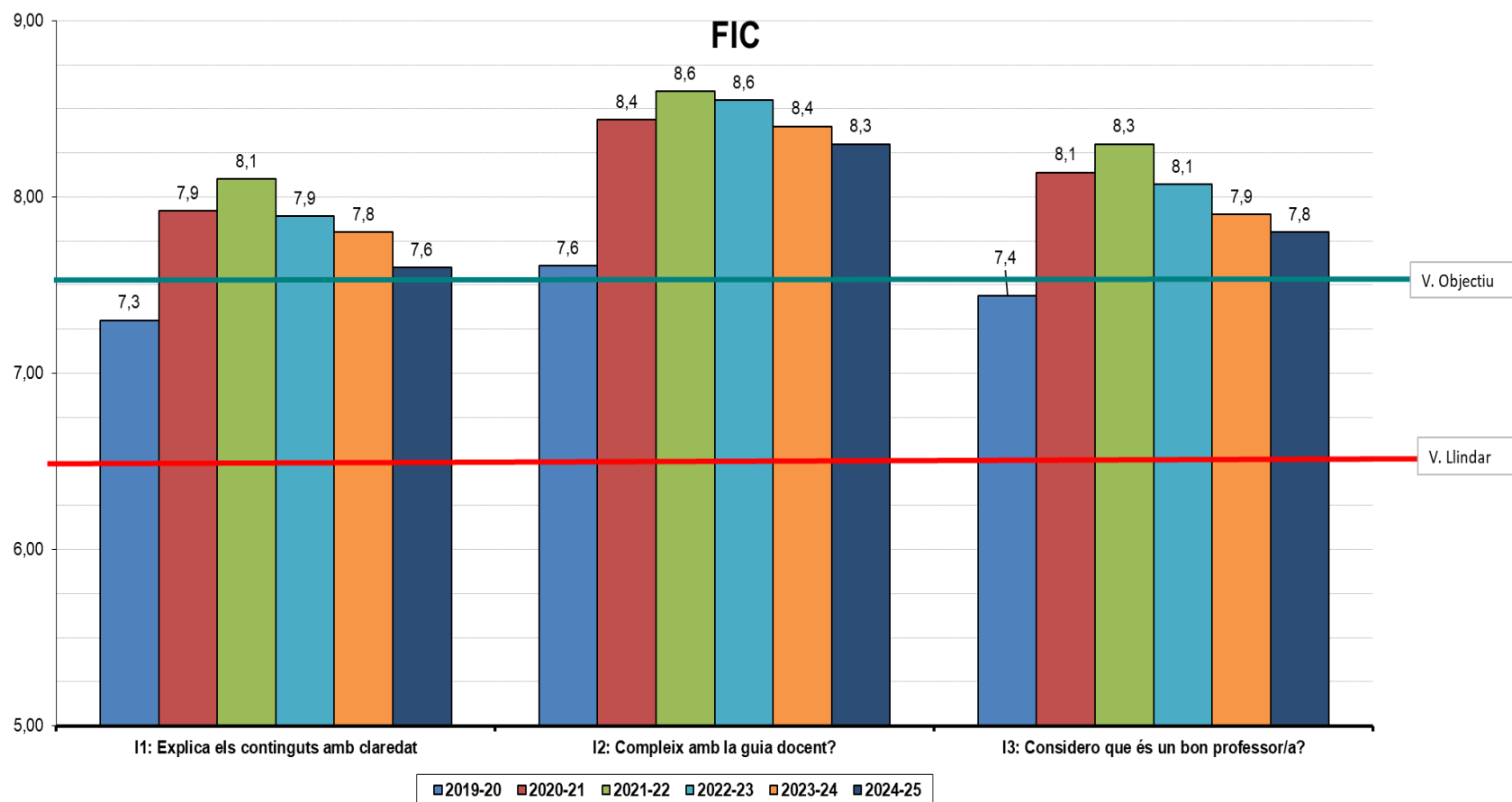

2.2.Grau d'Administració i Direcció d'Empreses

Taula 2.2.1. Evolució de la satisfacció dels estudiants amb el PDI i percentatge d'enquestes valorades

Enseny.	Curs	Curs	Curs	Curs	Curs	Curs	Valor objectiu	Valor llindar
	19-20	20-21	21-22	22-23	23-24	24-25		
ADE-Reus	7,33	7,4	8,0	8,0	8,0	7,9	7,5	6,5
	13%	15%	21%	17%	18%	19%		
ADE-Tortosa	7,21	7,6	8,2	8,3	8,0	8,0	7,5	6,5
	13%	13%	27%	24%	24%	26%		
GRAUS FEE	7,81	7,8	8,0	7,8	7,9	7,9	7,5	6,5
FEE (G+M)	7,61	7,9	8,2	8,1	8,0	8,0	7,5	6,5
	16%	16%	23%	19%	19%	20%		
URV (G+M)	7,72	8,1	8,0	8,1	8,0	8,2		

Taula 2.2.2. Enquesta d'avaluació docent del PDI: ADE

CURS 2024-25																			
Titulació	Enq pot tit	Enq val tit	% Enq val	Alum pot	Alum enq	% participació	Prof pot	Prof val	Assig pot	Assig enq	Mitj pond. tit	Desv tit	Mitj pond. URV	Desv URV	Pregunta	Mitj preg tit	Desv preg tit	Mitj preg URV	Desv preg URV
1621-ADE-Reus (2009)	3223	604	19%	400	191	48%	108	82	47	47	8,0	2.32	8,2	2,36	Explica els continguts amb claredat?	7,8	2,4	7,9	2,5
															Complex amb el que estableix la guia docent de l'assignatura?	8,4	2,1	8,5	2,1
															Considero que globalment és un/a bon/a professor/a?	7,9	2,5	8,0	2,4
1625-ADE-Reus (2024)	1360	245	18%	137	62	45%	50	41	11	11	7,7	2.77	8,2	2,36	Explica els continguts amb claredat?	7,4	3,0	7,9	2,5
															Complex amb el que estableix la guia docent de l'assignatura?	8,1	2,4	8,5	2,1
															Considero que globalment és un/a bon/a professor/a?	7,5	2,9	8,0	2,4
ADE-Reus GLOBAL	4583	849	19%	537	253	47%					7,9				Explica els continguts amb claredat?	7,7			
															Complex amb el que estableix la guia docent de l'assignatura?	8,3			
															Considero que globalment és un/a bon/a professor/a?	7,8			

Font: Enquestes PDI/Degans/ Informe ENQD2 – Dades globals titulació. Data d'extracció de les dades: Desembre 2025

Informe de l'enquesta d'avaluació
docent del PDI. Curs 2024-25

CURS 2024-25																			
Titulació	Enq pot tit	Enq val tit	% Enq val	Alum pot	Alum enq	% participació	Prof pot	Prof val	Assig pot	Assig enq	Mitj pond. tit	Desv tit	Mitj pond. URV	Desv URV	Pregunta	Mitj preg tit	Desv preg tit	Mitj preg URV	Desv preg URV
1623-ADE-Tortosa (2009)	989	221	22%	109	66	61%	32	28	37	33	8,4	2.4	8,2	2,36	Explica els continguts amb claredat?	8,3	2,4	7,9	2,5
															Compleix amb el que estableix la guia docent de l'assignatura?	8,6	2,2	8,5	2,1
															Considero que globalment és un/a bon/a professor/a?	8,4	2,5	8,0	2,4
1627-ADE-Tortosa (2024)	400	144	36%	41	30	73%	10	10	11	11	7,2	2.96	8,2	2,36	Explica els continguts amb claredat?	6,7	3,1	7,9	2,5
															Compleix amb el que estableix la guia docent de l'assignatura?	7,7	2,6	8,5	2,1
															Considero que globalment és un/a bon/a professor/a?	7,0	3,1	8,0	2,4
ADE-Tortosa GLOBAL	1389	365	26%	150	96	64%					8,0				Explica els continguts amb claredat?	7,8			
															Compleix amb el que estableix la guia docent de l'assignatura?	8,3			
															Considero que globalment és un/a bon/a professor/a?	7,9			

Font: Enquestes PDI/Degans/ Informe ENQD2 – Dades globals titulació.
Data d'extracció de les dades: Desembre 2025

Gràfic 2.2.1. Evolució de les valoracions del Grau d'Administració i Direcció d'Empreses-Reus

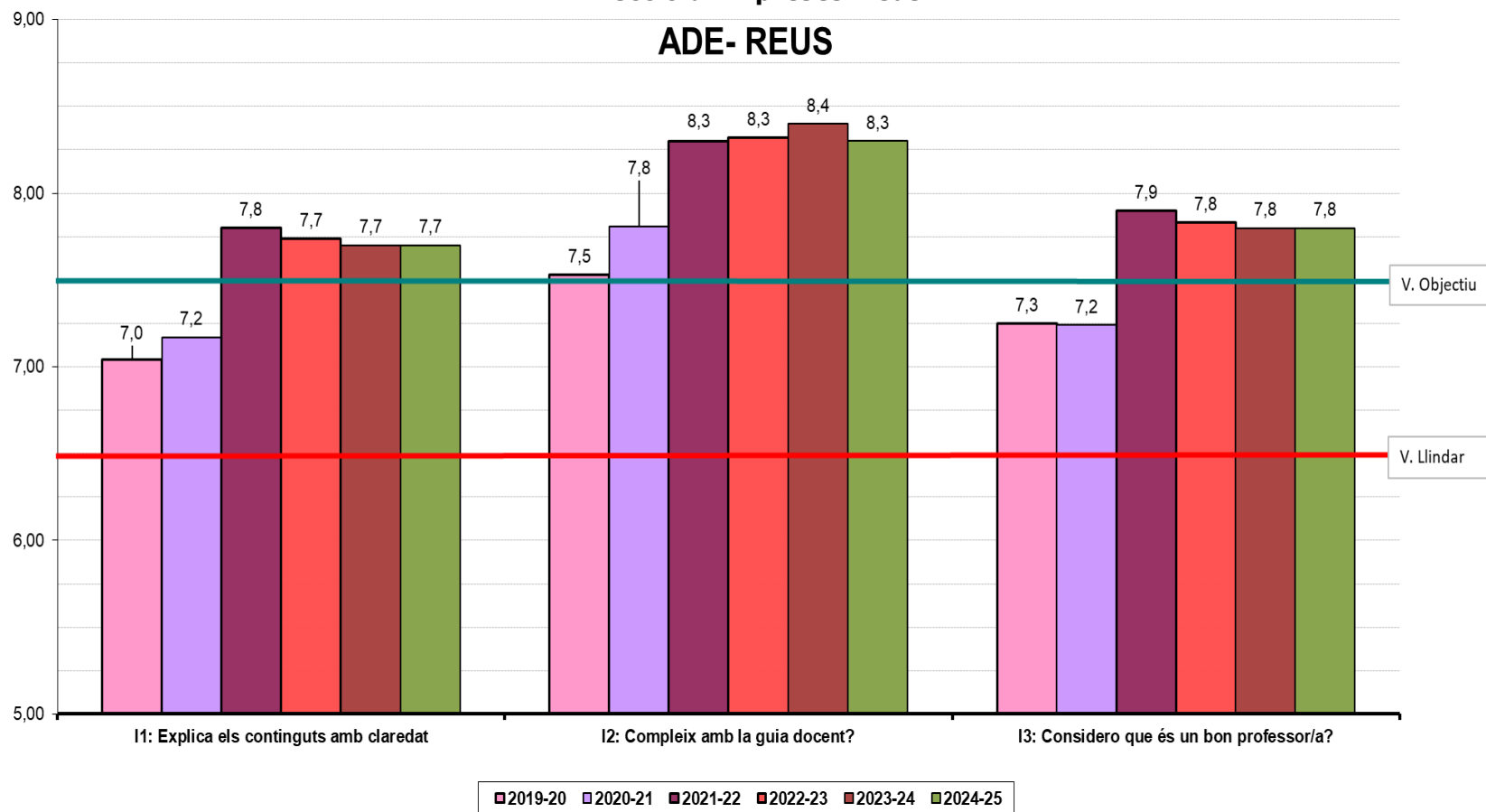

Gràfic 2.2.2. Evolució de les valoracions Grau d'Administració i Direcció d'Empreses-Tortosa

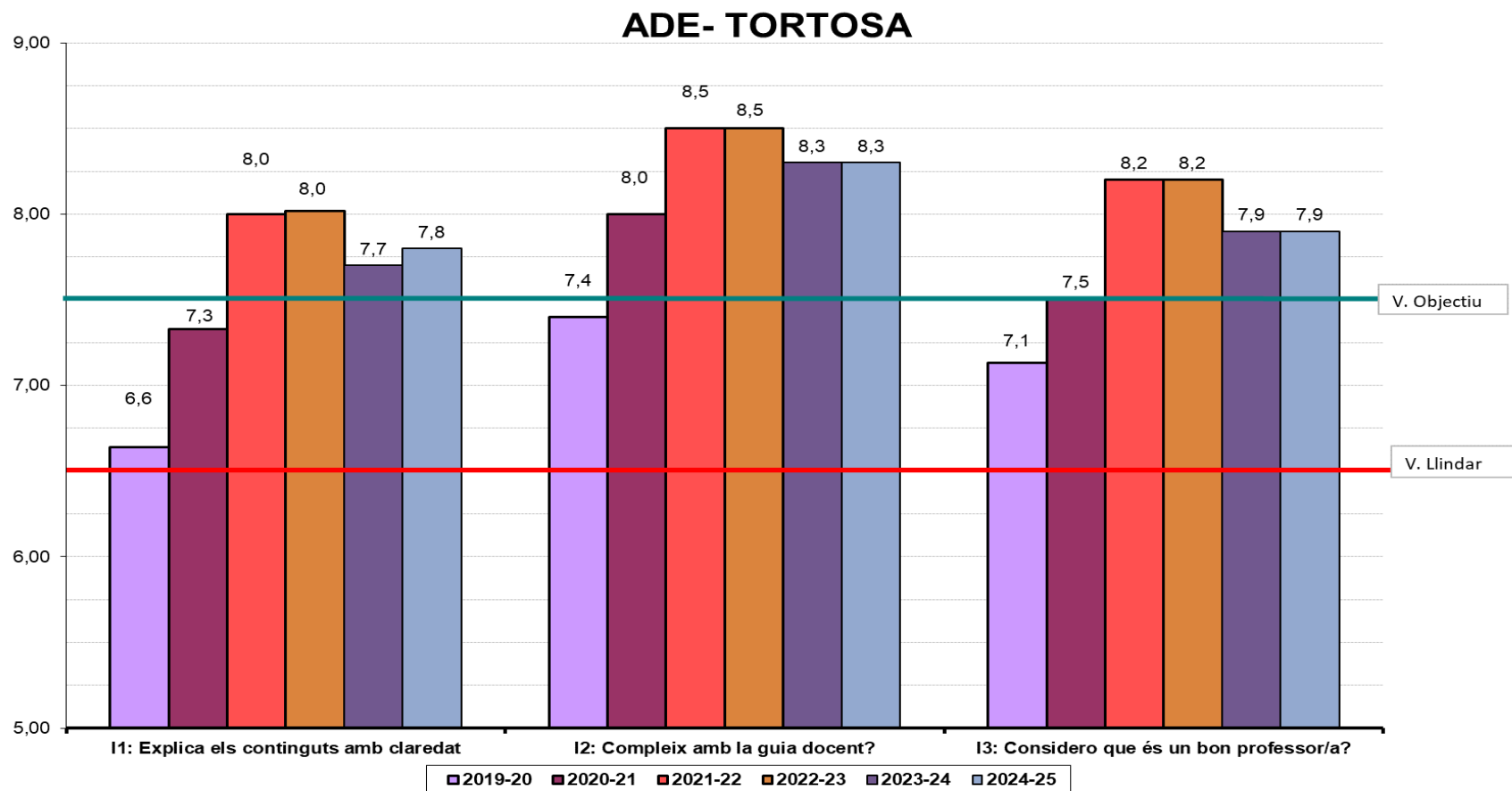

2.3.Grau d'Economia

Taula 2.3.1. Evolució de la satisfacció dels estudiants amb el PDI i percentatge d'enquestes valorades

Enseny.	Curs	Curs	Curs	Curs	Curs	Curs	Valor objectiu	Valor lliandar
	19-20	20-21	21-22	22-23	23-24	24-25		
ECO	7,87	8,2	7,7	7,8	7,8	7,8	7,5	6,5
	17%	11%	17%	19%	21%	22%		
GRAUS FEE	7,81	7,8	8,0	7,8	7,9	7,9	7,5	6,5
FEE (G+M)	7,61	7,9	8,2	8,1	8,0	8,0	7,5	6,5
	16%	16%	23%	19%	19%	20%		
URV (G+M)	7,72	8,1	8,0	8,1	8,0	8,2		

Taula 2.3.2. Enquesta d'avaluació docent del PDI: ECO

CURS 2024-25																			
Titulació	Enq pot tit	Enq val tit	% Enq val	Alum pot	Alum enq	% participació	Prof pot	Prof val	Assig pot	Assig enq	Mitj pond. tit	Desv tit	Mitj pond. URV	Desv URV	Pregunta	Mitj preg tit	Desv preg tit	Mitj preg URV	Desv preg URV
1622-ECO (2009)	1190	255	21%	137	71	52%	73	34	41	36	7,8	2.63	8,2	2,36	Explica els continguts amb claredat?	7,5	2,7	7,9	2,5
															Compleix amb el que estableix la guia docent de l'assignatura?	8,2	2,4	8,5	2,1
															Considero que globalment és un/a bon/a professor/a?	7,7	2,8	8,0	2,4
1626-ECO (2024)	458	105	23%	46	23	50%	47	33	11	11	7,7	3.02	8,2	2,36	Explica els continguts amb claredat?	7,4	3,1	7,9	2,5
															Compleix amb el que estableix la guia docent de l'assignatura?	8,3	2,6	8,5	2,1
															Considero que globalment és un/a bon/a professor/a?	7,4	3,2	8,0	2,4
ECO GLOBAL	1648	360	22%	183	94	51%					7,8				Explica els continguts amb claredat?	7,5			
															Compleix amb el que estableix la guia docent de l'assignatura?	8,2			
															Considero que globalment és un/a bon/a professor/a?	7,6			

Font: Enquestes PDI/Degans/ Informe ENQD2 – Dades globals titulació.
Data d'extracció de les dades: Desembre 2025

Gràfic 2.3.1. Evolució de les valoracions del grau d'Economia

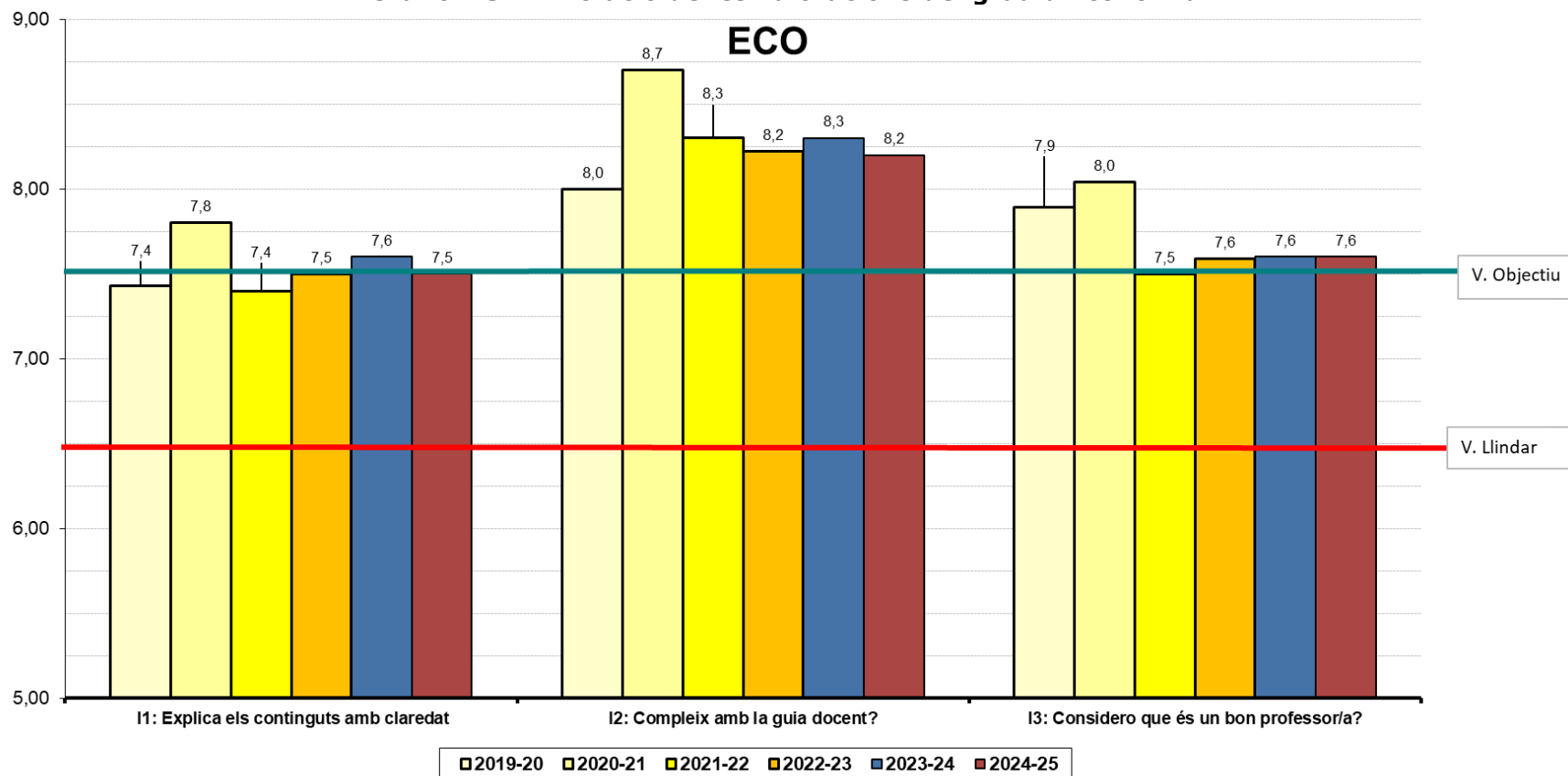

2.4. Doble Grau d'Administració i Direcció d'Empreses i Finances i Comptabilitat

Taula 2.4.1. Evolució de la satisfacció dels estudiants amb el PDI i percentatge d'enquestes valorades

Ensenyament	Curs	Curs	Curs	Curs	Curs	Curs	Valor objectiu	Valor llindar
	19-20	20-21	21-22	22-23	23-24	24-25		
ADE+FiC	6,77	7,9	8,1	7,7	8,1	7,7	7,5	6,5
	23%	28%	25%	25%	31%	27%		
GRAUS FEE	7,81	7,8	8,0	7,8	7,9	7,9	7,5	6,5
FEE (G+M)	7,61	7,9	8,2	8,1	8,0	8,0	7,5	6,5
	16%	16%	23%	19%	19%	20%		
URV (G+M)	7,72	8,1	8,0	8,1	8,0	8,2		

Taula 2.4.2. Enquesta d'avaluació docent del PDI : ADE+FiC

CURS 2024-25																			
Titulació	Enq pot tit	Enq val tit	% Enq val	Alum pot	Alum enq	% participació	Prof pot	Prof val	Assig pot	Assig enq	Mitj pond. tit	Desv tit	Mitj pond. URV	Desv URV	Pregunta	Mitj preg tit	Desv preg tit	Mitj preg URV	Desv preg URV
1690-ADE+FiC (2014)	866	284	33%	91	52	57%	119	52	51	39	7,5	2,72	8,2	2,36	Explica els continguts amb claredat?	7,2	2,8	7,9	2,5
															Compleix amb el que estableix la guia docent de l'assignatura?	7,9	2,5	8,5	2,1
															Considero que globalment és un/a bon/a professor/a?	7,3	2,8	8,0	2,4
1695-ADE+FiC (2024)	359	52	14%	30	15	50%	54	17	12	12	8,4	1,93	8,2	2,36	Explica els continguts amb claredat?	8,2	1,9	7,9	2,5
															Compleix amb el que estableix la guia docent de l'assignatura?	8,8	1,9	8,5	2,1
															Considero que globalment és un/a bon/a professor/a?	8,3	2,0	8,0	2,4
ADE +FiC GLOBAL	1225	336	27%	121	67	55%					7,7				Explica els continguts amb claredat?	7,4			
															Compleix amb el que estableix la guia docent de l'assignatura?	8,1			
															Considero que globalment és un/a bon/a professor/a?	7,5			

Font: Enquestes PDI/Degans/ Informe ENQD2 – Dades globals titulació.

Data d'extracció de les dades: Desembre 2025

Gràfic 2.4.1. Evolució de les valoracions Doble Grau d'ADE + FIC

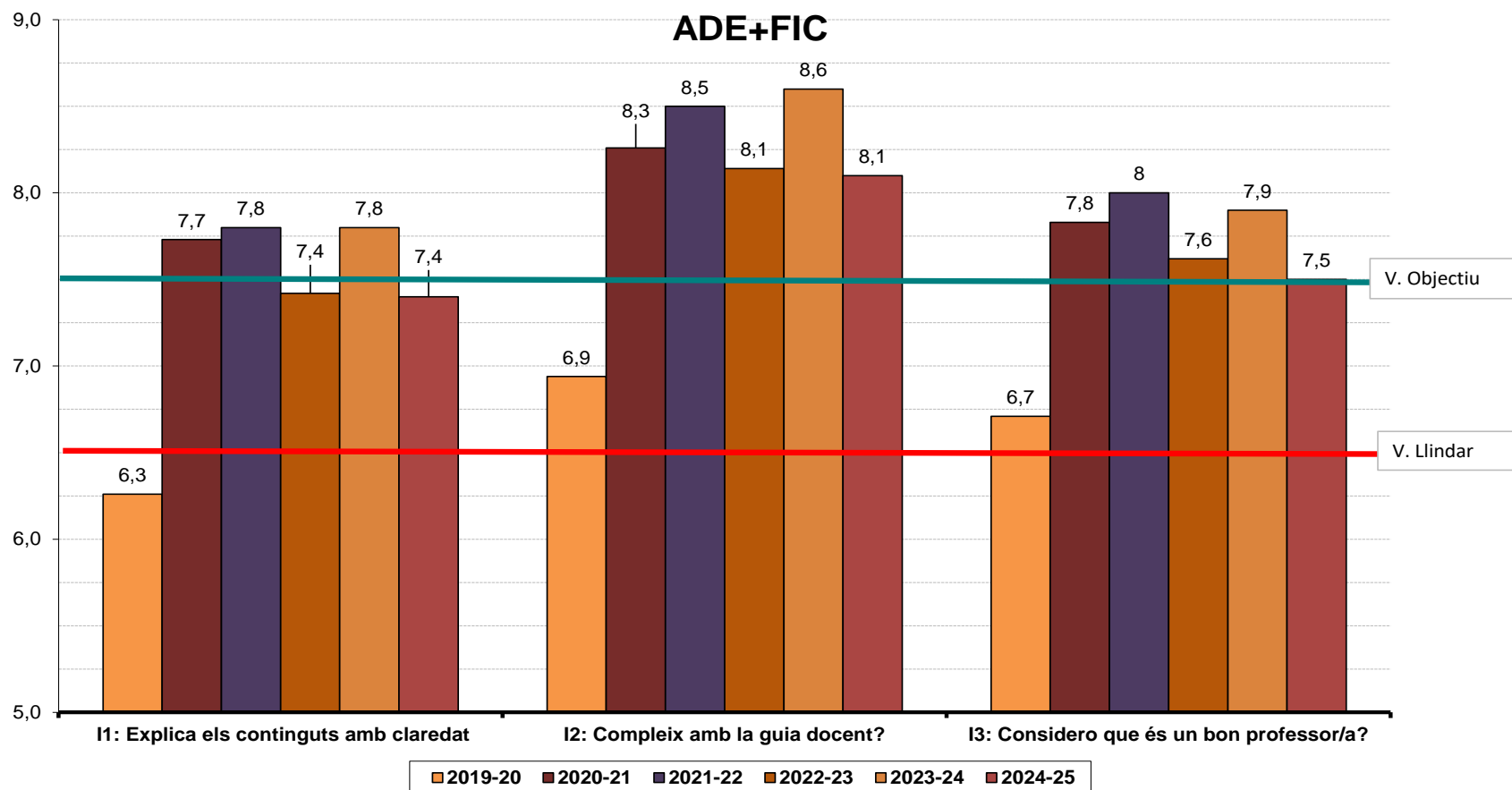

2.5. Doble Grau d'Administració i Direcció d'Empreses i Dret

Taula 2.5.1. Evolució de la satisfacció dels estudiants amb el PDI i percentatge d'enquestes valorades

Enseny.	Curs	Curs	Curs	Curs	Curs	Curs	Valor objectiu	Valor lliandar
	19-20	20-21	21-22	22-23	23-24	24-25		
ADE+Dret	7,69	8,1	7,9	8,0	7,7	8,1	7,5	6,5
	18%	21%	18%	13%	16%	11%		
GRAUS FEE	7,81	7,8	8,0	7,8	7,9	7,9	7,5	6,5
FEE (G+M)	7,61	7,9	8,2	8,1	8,0	8,0	7,5	6,5
	16%	16%	23%	19%	19%	20%		
URV (G+M)	7,72	8,1	8,0	8,1	8,0	8,2		

Taula 2.5.2. Enquesta d'avaluació docent del PDI: ADE+DRET

CURS 2024-25																			
Titulació	Enq pot tit	Enq val tit	% Enq val	Alum pot	Alum enq	% participació	Prof pot	Prof val	Assig pot	Assig enq	Mitj pond. tit	Desv tit	Mitj pond. URV	Desv URV	Pregunta	Mitj preg tit	Desv preg tit	Mitj preg URV	Desv preg URV
1691-ADE+DRET (2014)	1127	103	9%	100	43	43%	157	56	56	40	7,9	2.67	8,2	2,36	Explica els continguts amb claredat?	7,7	2,8	7,9	2,5
															Compleix amb el que estableix la guia docent de l'assignatura?	8,3	2,3	8,5	2,1
															Considero que globalment és un/a bon/a professor/a?	7,6	2,8	8,0	2,4
1696-ADE+DRET (2024)	351	63	18%	27	17	63%	38	18	13	13	8,6	2.2	8,2	2,36	Explica els continguts amb claredat?	8,1	2,4	7,9	2,5
															Compleix amb el que estableix la guia docent de l'assignatura?	9,1	1,9	8,5	2,1
															Considero que globalment és un/a bon/a professor/a?	8,4	2,2	8,0	2,4
ADE +DRET GLOBAL	1478	166	11%	127	60	47%					8,1				Explica els continguts amb claredat?	7,8			
															Compleix amb el que estableix la guia docent de l'assignatura?	8,6			
															Considero que globalment és un/a bon/a professor/a?	7,9			

Font: Enquestes PDI/Degans/ Informe ENQD2 – Dades globals titulació.

Data d'extracció de les dades: Desembre 2025

Gràfic 2.5.1. Evolució de les valoracions Doble Grau d'ADE+ Dret

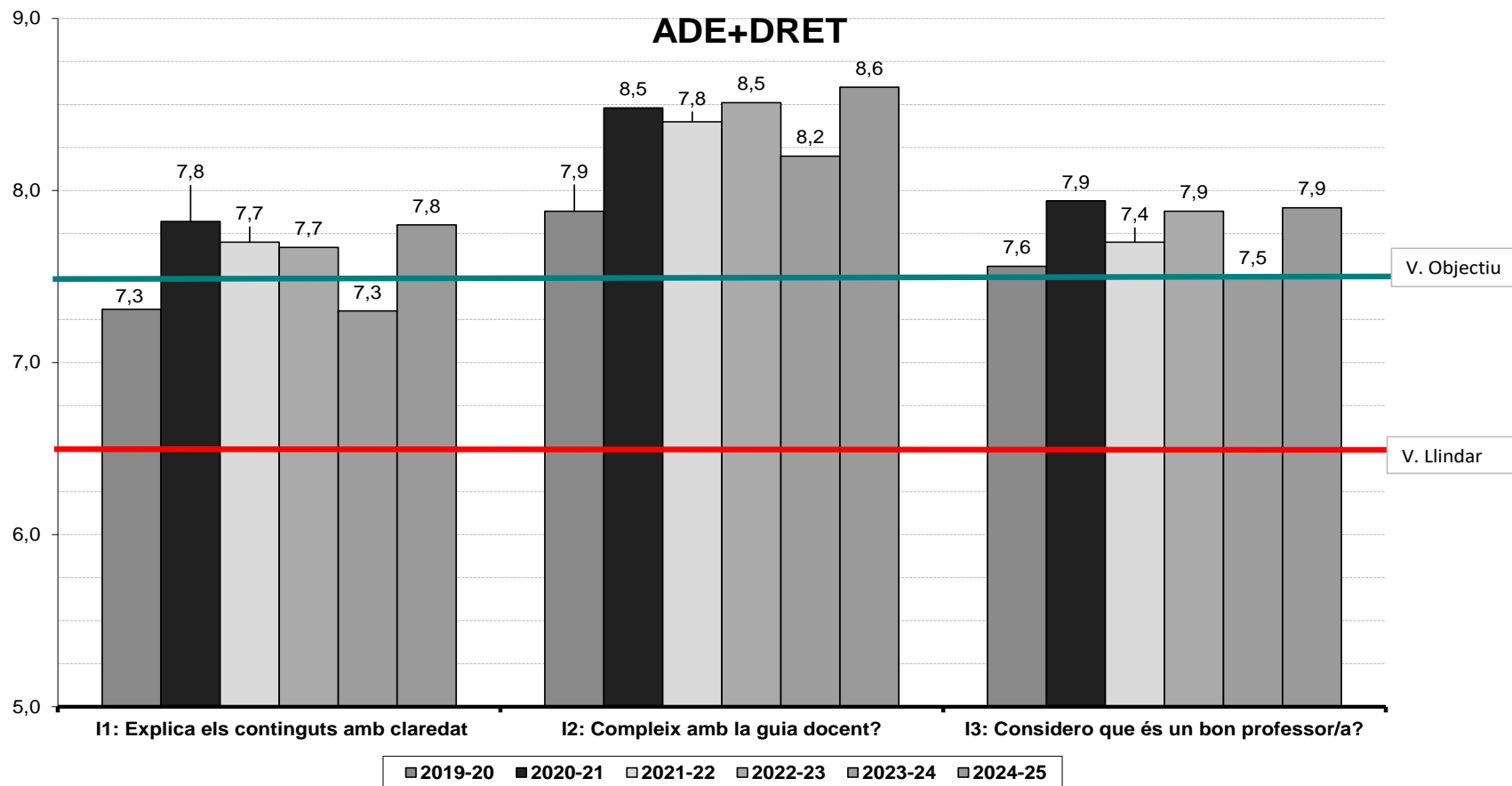

2.6. Doble Grau d'Administració i Direcció d'Empreses i Tècniques de Desenvolupament d'Aplicacions Web i Mòbils

Taula 2.6.1. Evolució de la satisfacció dels estudiants amb el PDI i percentatge d'enquestes valorades

Ensenyament	Curs	Curs	Curs	Curs	Curs	Curs	Valor objectiu	Valor llindar
	19-20	20-21	21-22	22-23	23-24	24-25		
ADE+TDAWiM	7,06	5,4	7,9	7,8	7,9	(1)	7,5	6,5
	18%	5%	15%	60%	56%	(1)		
Graus FEE	7,81	7,8	8,0	7,8	7,9	7,9	7,5	6,5
FEE (G+M)	7,61	7,9	8,2	8,1	8,0	8,0	7,5	6,5
	16%	16%	23%	19%	19%	20%		
URV (G+M)	7,72	8,1	8,0	8,1	8,0	8,2		

(1) No es valoren les dades ja que corresponen només a un únic estudiant matriculat

2.7. Doble Grau d'Administració i Direcció d'Empreses i Màrqueting

Taula 2.7.1. Evolució de la satisfacció dels estudiants amb el PDI i percentatge d'enquestes valorades

Enseny.	Curs	Curs	Curs	Curs	Valor objectiu	Valor llindar
	21-22	22-23	23-24	24-25		
ADE+Mk -Reus	8,6	7,4	7,6	7,6	7,5	6,5
	10%	14%	22%	17%		
ADE+Mk -Tortosa	8,7	7,3	7,4	8,3	7,5	6,5
	8%	21%	32%	11%		
GRAUS FEE	8,0	7,8	7,9	7,9	7,5	6,5
FEE (G+M)	8,2	8,1	8,0	8,0	7,5	6,5
	23%	19%	19%	20%		
URV (G+M)	8,0	8,1	8,0	8,2		

Taula 2.7.2. Enquesta d'avaluació docent del PDI: ADE+MK

CURS 2024-25																			
Titulació	Enq pot tit	Enq val tit	% Enq val	Alum pot	Alum enq	% partici-pació	Prof pot	Prof val	Assig pot	Assig enq	Mitj pond. tit	Desv tit	Mitj pond. URV	Desv URV	Pregunta	Mitj preg tit	Desv preg tit	Mitj preg URV	Desv preg URV
1693-ADE+MK-Reus (2021)	244	39	16%	25	8	32%	93	23	26	18	7,8	2.23	8,2	2,36	Explica els continguts amb claredat?	7,7	2,2	7,9	2,5
															Compleix amb el que estableix la guia docent de l'assignatura?	8,2	1,9	8,5	2,1
															Considero que globalment és un/a bon/a professor/a?	7,5	2,5	8,0	2,4
1697-ADE+MK-Reus (2024)	118	24	20%	11	6	55%	48	13	11	11	7,4	3.04	8,2	2,36	Explica els continguts amb claredat?	6,9	3,2	7,9	2,5
															Compleix amb el que estableix la guia docent de l'assignatura?	8,5	2,6	8,5	2,1
															Considero que globalment és un/a bon/a professor/a?	6,7	3,1	8,0	2,4
ADE +MK-Reus GLOBAL	362	63	17%	36	14	39%					7,6				Explica els continguts amb claredat?	7,3			
															Compleix amb el que estableix la guia docent de l'assignatura?	8,3			
															Considero que globalment és un/a bon/a professor/a?	7,1			
1694-ADE+MK-Tortosa (2021)	159	13	8%	15	8	53%	22	6	25	7	8,7	2.34	8,2	2,36	Explica els continguts amb claredat?	8,5	2,8	7,9	2,5
															Compleix amb el que estableix la guia docent de l'assignatura?	8,9	1,8	8,5	2,1
															Considero que globalment és un/a bon/a professor/a?	8,8	2,5	8,0	2,4
1698-ADE+MK-Tortosa (2024)	121	17	14%	11	6	55%	10	9	11	10	7,8	3.48	8,2	2,36	Explica els continguts amb claredat?	7,4	3,6	7,9	2,5
															Compleix amb el que estableix la guia docent de l'assignatura?	8,9	2,7	8,5	2,1
															Considero que globalment és un/a bon/a professor/a?	7,1	4,0	8,0	2,4
ADE +MK-Tortosa GLOBAL	280	30	11%	26	14	54%					8,3				Explica els continguts amb claredat?	8,0			
															Compleix amb el que estableix la guia docent de l'assignatura?	8,9			
															Considero que globalment és un/a bon/a professor/a?	8,1			

Font: Enquestes PDI/Degans/ Informe ENQD2 – Dades globals titulació.

Data d'extracció de les dades: Desembre 2025

Gràfic 2.7.1. Evolució de les valoracions del Grau d'ADE+MK-Reus

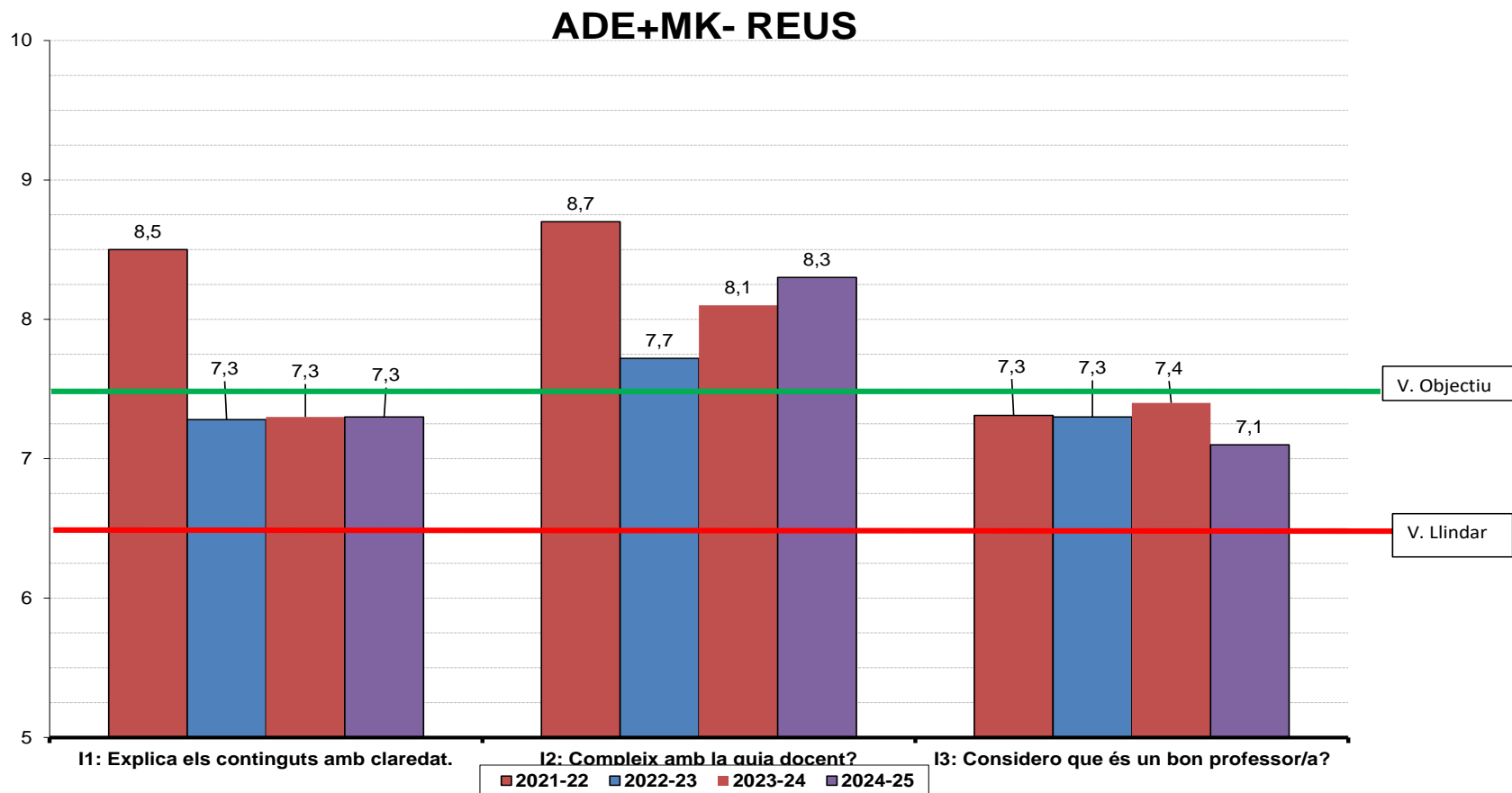

Gràfic 2.7.2. Evolució de les valoracions del Grau d'ADE+MK-Tortosa

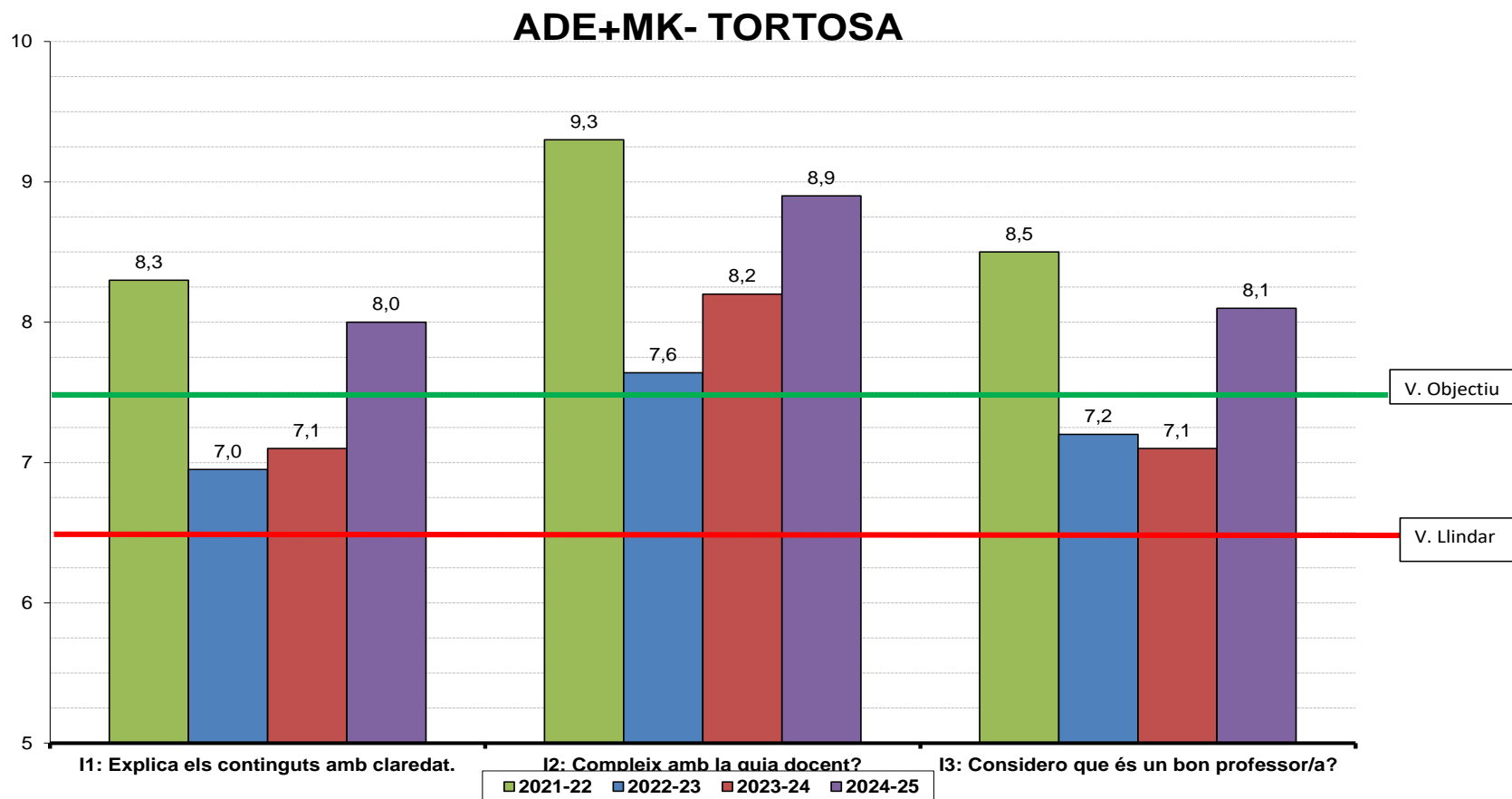

2.8. Màster en Emprenedoria i Innovació

Taula 2.8.1. Evolució de la satisfacció dels estudiants amb el PDI i percentatge d'enquestes valorades

Ensenyament	Curs	Curs	Curs	Curs	Curs	Curs	Valor objectiu	Valor llindar
	19-20	20-21	21-22	22-23	23-24	24-25		
MEI (2016)	7,51	No activat	8,4	8,4	9,6	9,2	8	7
	40%		44%	33%	27%	33%		
Màsters FEE		8,5	8,7	8,7	8,6	8,8		
FEE (G+M)	7,61	7,9	8,2	8,1	8,0	8,0	8	7
	16%	16%	23%	19%	19%	20%		
URV (G+M)	7,72	8,1	8,0	8,1	8,0	8,2		

Taula 2.8.2. Enquesta d'avaluació docent del PDI: MEI(2014)

CURS 2024-25																			
Titulació	Enq pot tit	Enq val tit	% Enq val	Alum pot	Alum enq	% participació	Prof pot	Prof val	Assig pot	Assig enq	Mitj pond.	Dev tit	Mitj pond. URV	Dev URV	Pregunta	Mitj preg tit	Dev preg tit	Mitj preg URV	Dev preg URV
MEI	153	50	33%	17	8	47%	16	16	14	14	9,2	1,19	8,2	2,18	Explica els continguts amb claredat?	9,2	1,4	8,3	2,2
															Compleix amb el que estableix la guia docent de l'assignatura?	9,2	1,2	8,6	2,0
															Considero que globalment és un/a bon/a professor/a?	9,3	1,1	8,3	2,3

Font: Enquestes PDI/Degans/ Informe ENQD2 – Dades globals titulació.
Data d'extracció de les dades: Desembre 2025

Gràfic 2.8.1. Evolució de les valoracions del MEI

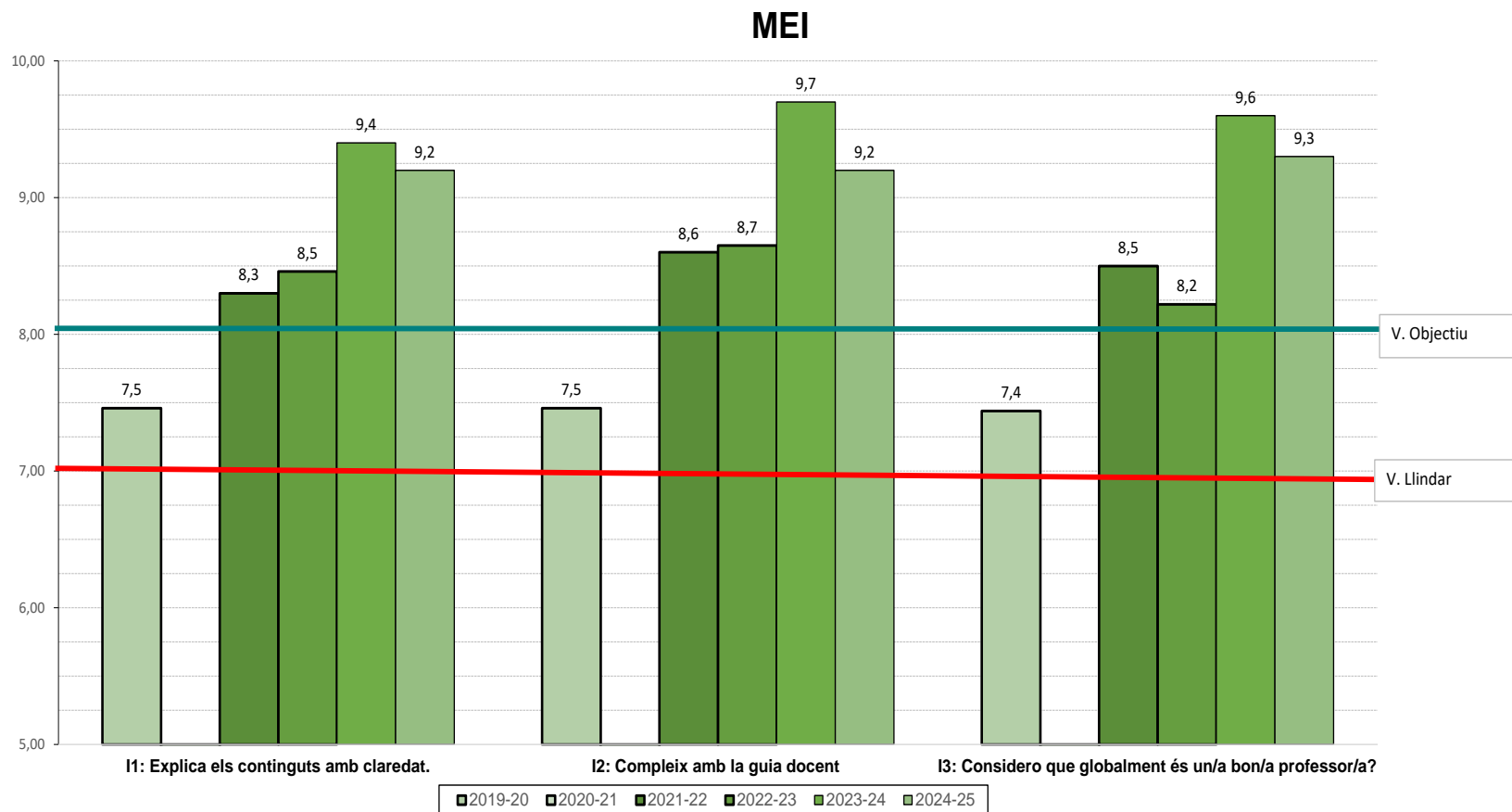

2.9. Màster en Direcció d'Empreses

Taula 2.9.1. Evolució de la satisfacció dels estudiants amb el PDI i percentatge d'enquestes valorades

Ensenyament	Curs	Curs	Curs	Curs	Curs	Curs	Valor objectiu	Valor llindar
	19-20	20-21	21-22	22-23	23-24	24-25		
MDE (2016)	9,24	8,6	9,0	9,0	8,1	8,8	8	7
	39%	41%	44%	58%	30%	51%		
Màsters FEE	8,47	8,5	8,7	8,7	8,6	8,8		
FEE (G+M)	7,61	7,9	8,2	8,1	8,0	8,0	8	7
	16%	16%	23%	19%	19%	20%		
URV (G+M)	7,72	8,1	8,0	8,1	8,0	8,2		

Taula 2.9.2. Enquesta d'avaluació docent del PDI: MDE(2016)

CURS 2024-25																			
Titulació	Enq pot tit	Enq val tit	% Enq val	Alum pot	Alum enq	% participació	Prof pot	Prof val	Assig pot	Assig enq	Mitj pond.	Desv tit	Mitj pond. URV	Desv URV	Pregunta	Mitj preg tit	Desv preg tit	Mitj preg URV	Desv preg URV
MDE	267	137	51%	31	23	74%	14	14	16	16	8,8	1,5	8,2	2,18	Explica els continguts amb claredat?	8,7	1,6	8,3	2,2
															Compleix amb el que estableix la guia docent de l'assignatura?	8,9	1,5	8,6	2,0
															Considero que globalment és un/a bon/a professor/a?	8,9	1,5	8,3	2,3

Font: Enquestes PDI/Degans/ Informe ENQD2 – Dades globals titulació.

Data d'extracció de les dades: Desembre 2025

Gràfic 2.9.1. Evolució de les valoracions del MDE



3

2.10. Mercats Internacionals

Taula 2.10.1. Evolució de la satisfacció dels estudiants amb el PDI i percentatge d'enquestes valorades

Ensenyament	Curs	Curs	Curs	Curs	Curs	Curs	Valor objectiu	Valor llindar
	19-20	20-21	21-22	22-23	23-24	24-25		
MMI (2016)	7,76	8,4	8,4	7,3	8,8	8,7	8	7
	23%	20%	19%	13%	9%	25%		
Màsters FEE	8,47	8,5	8,7	8,7	8,6	8,8		
FEE (G+M)	7,61	7,9	8,2	8,1	8,0	8,0	8	7
	16%	16%	23%	19%	19%	20%		
URV (G+M)	7,72	8,1	8,0	8,1	8,0	8,2		

Taula 2.10.2. Enquesta d'avaluació docent del PDI: MMI

CURS 2024-25																			
Titulació	Enq pot tit	Enq val tit	% Enq val	Alum pot	Alum enq	% participació	Prof pot	Prof val	Assig pot	Assig enq	Mitj pond.	Desv tit	Mitj pond. URV	Desv URV	Pregunta	Mitj preg tit	Desv preg tit	Mitj preg URV	Desv preg URV
MMI	353	90	25%	28	24	86%	20	19	21	20	8,7	1,96	8,2	2,18	Explica els continguts amb claredat?	8,7	2,1	8,3	2,2
															Compleix amb el que estableix la guia docent de l'assignatura?	8,9	1,7	8,6	2,0
															Considero que globalment és un/a bon/a professor/a?	8,6	2,1	8,3	2,3

Font: Enquestes PDI/Degans/ Informe ENQD2 – Dades globals titulació.

Data d'extracció de les dades: Desembre 2025

Gràfic 2.10.1. Evolució de les valoracions del MMI

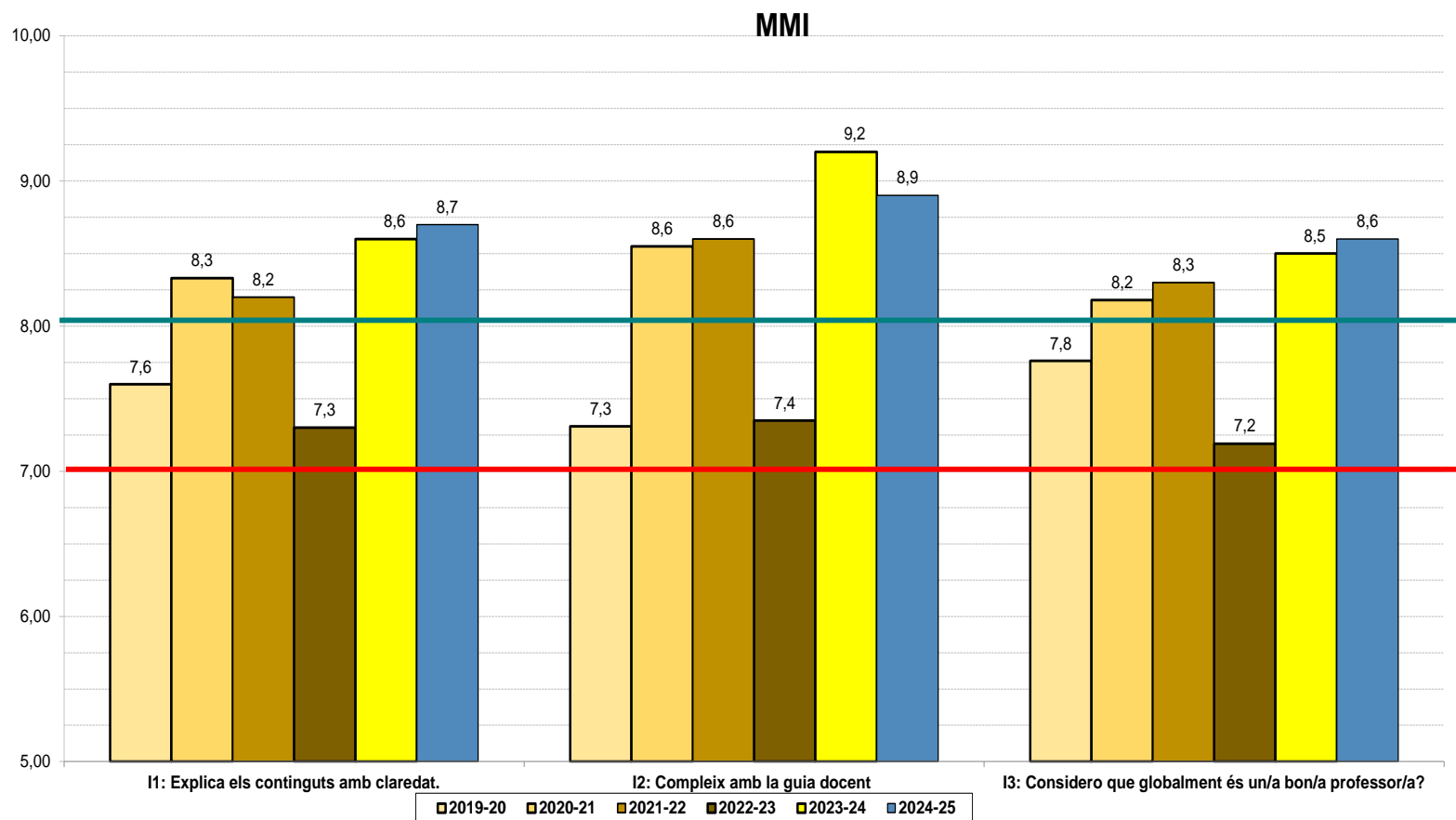

2.11. FEE (Graus +Màsters)

Taula 2.11.1. Evolució de la satisfacció dels estudiants amb el PDI i percentatge d'enquestes valorades

Enseny.	Curs	Curs	Curs	Curs	Curs	Curs	Valor objectiu	Valor lliandar
	19-20	20-21	21-22	22-23	23-24	24-25		
FEE (G+M)	7,61	7,9	8,2	8,1	8,0	8,0	7,5	6,5
	16%	16%	23%	19%	19%	20%		
URV (G+M)	7,72	8,1	8,0	8,1	8,0	8,2		

Data d'extracció de les dades: Desembre 2025

Taula 2.11.2. Enquesta d'avaluació docent del PDI (1)

CURS 2024-25																		
Enq pot	Enq val	% Enq val	Alum pot	Alum enq	% Participació	Prof pot	Prof val	Assig pot	Assig enq	Mitj ponderada centre	Desv centre	Mitj ponderada URV	Desv URV	Pregunta	Mitj preg centre	Desv preg centre	Mitj preg URV	Desv preg URV
14961	2930	20%	1600	823	51%	266	221	482	406	8,0	2,57	8,2	2,35	Explica els continguts amb claredat?	7,7	2,7	7,9	2,4
														Compleix amb el que estableix la guia docent de l'assignatura?	8,3	2,3	8,5	2,1
														Considero que globalment és un/a bon/a professor/a?	7,8	2,7	8,0	2,4

ont: Enquestes PDI/Degans/ Informe ENQD1 - Dades globals centre

(1)Les dades d'alumnes i professors no coincideix amb la suma de les dades per cada titulació ja que hi ha estudiants que cursen dos titulacions i els professors fan docència en varies titulacions

Gràfic 2.11.1. Evolució de les valoracions de la FEE (graus + màsters)

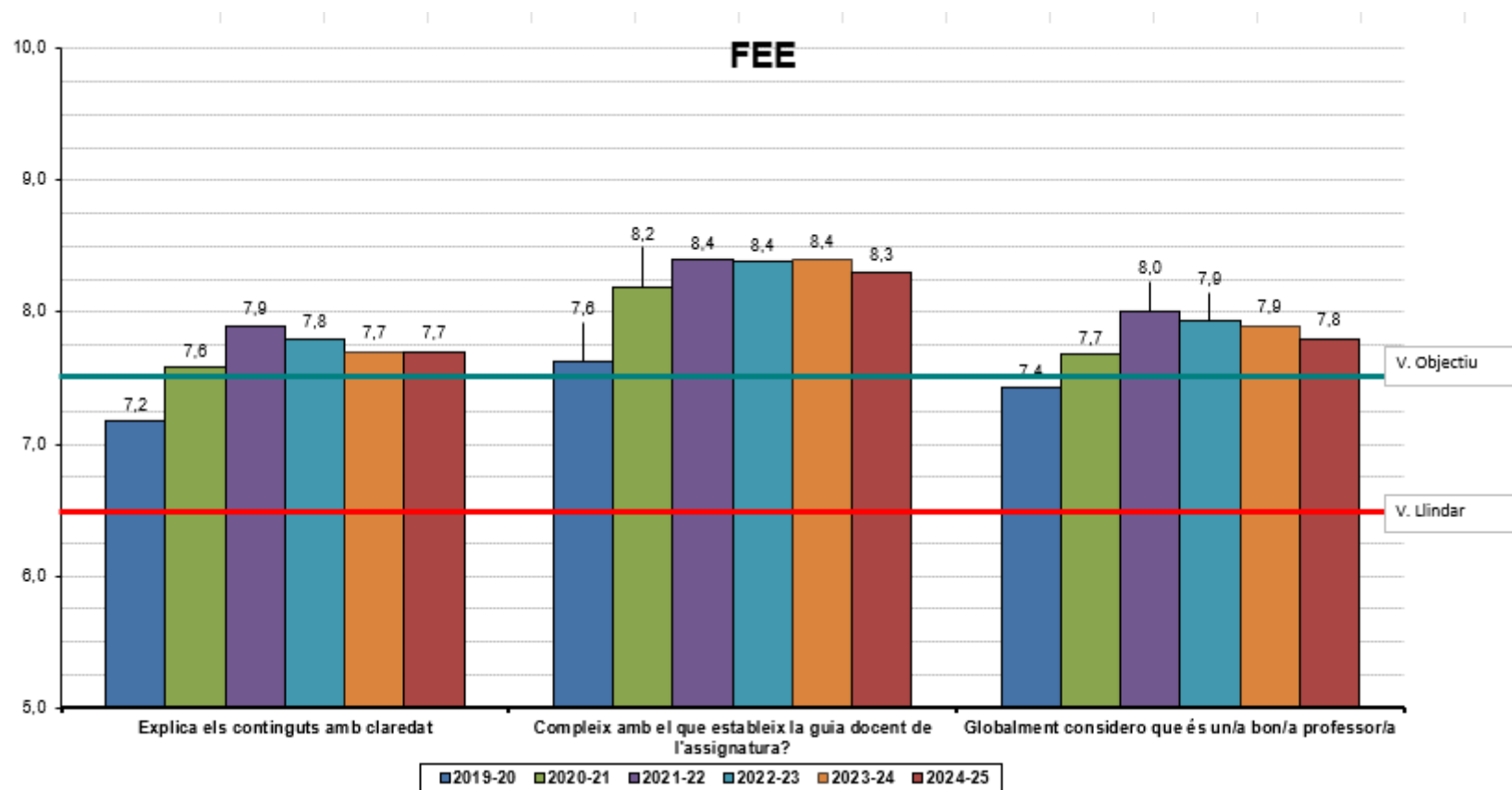

3. COMPARATIVA DE LA VALORACIÓ DE LES PREGUNTES

3.1. Ensenyaments de grau

Taula 3.1. Valoracions preguntes per Graus.*

2024-25			
Ensenyament	I1 Explica continguts amb claredat	I2 Compleix la guia docent	I3 És un bon professor
FIC	7,6	8,3	7,8
ADE-Reus	7,7	8,3	7,8
ADE-Tortosa	7,8	8,3	7,9
ECO	7,5	8,2	7,6
ADE+FIC	7,4	8,1	7,5
ADE+Dret	7,8	8,6	7,9
ADE+MK-Reus	7,3	8,3	7,1
ADE+MK-Tortosa	8,0	8,9	8,1
Mitjana Graus FEE*	7,9		
Mitjana Graus URV	7,9	8,5	8,0
Mitjana G+M FEE	7,7	8,3	7,8
Mitjana G+M URV	7,9	8,5	8,0

Font: Enquestes PDI/Degans/ Informe ENQD2 – Dades globals titulació.

Font: Enquestes PDI/Degans/ Informe ENQD1 - Dades globals centre

Data d'extracció de les dades: Desembre 2025

*No es tenen dades globals de cada pregunta pels graus de la FEE.

Gràfic 3.1.1. Comparativa I1: I1: Explica els continguts amb claredat

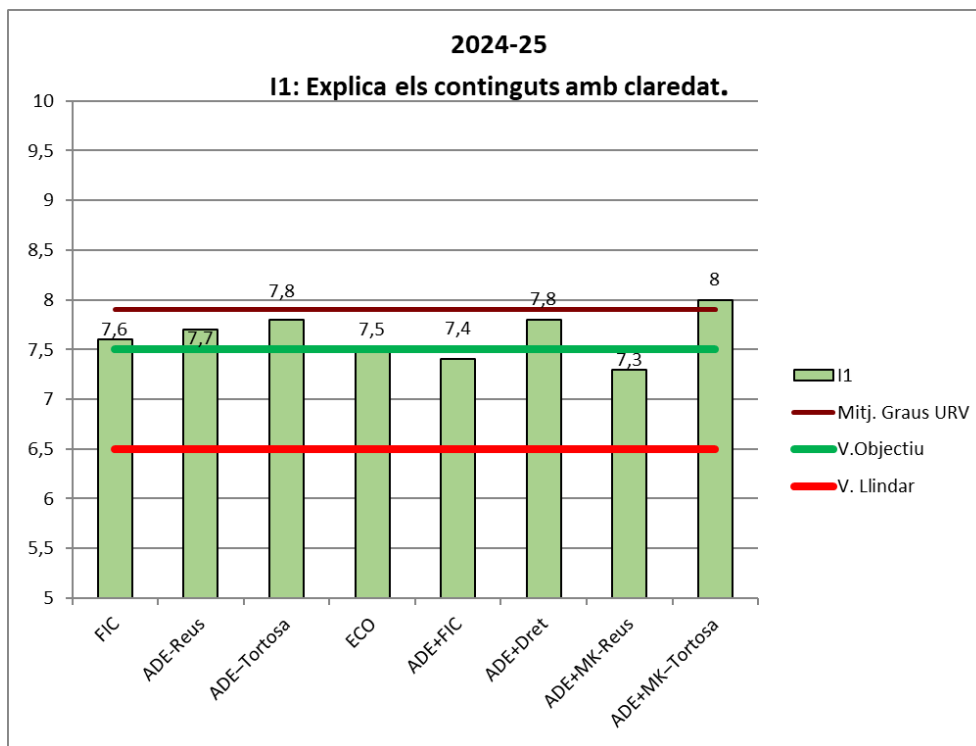

Gràfic 3.1.2. Comparativa I2: Compleix amb el que estableix la guia docent de l'assignatura?

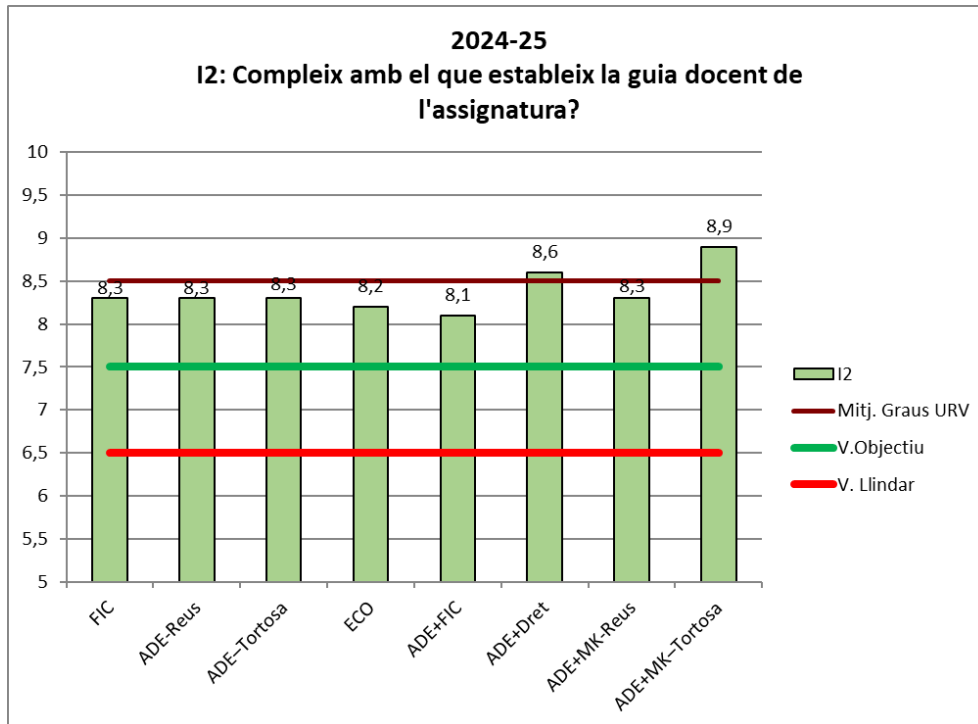

Gràfic 3.1.3. Comparativa I3: Considero que globalment és un/a bon/a professor/a?

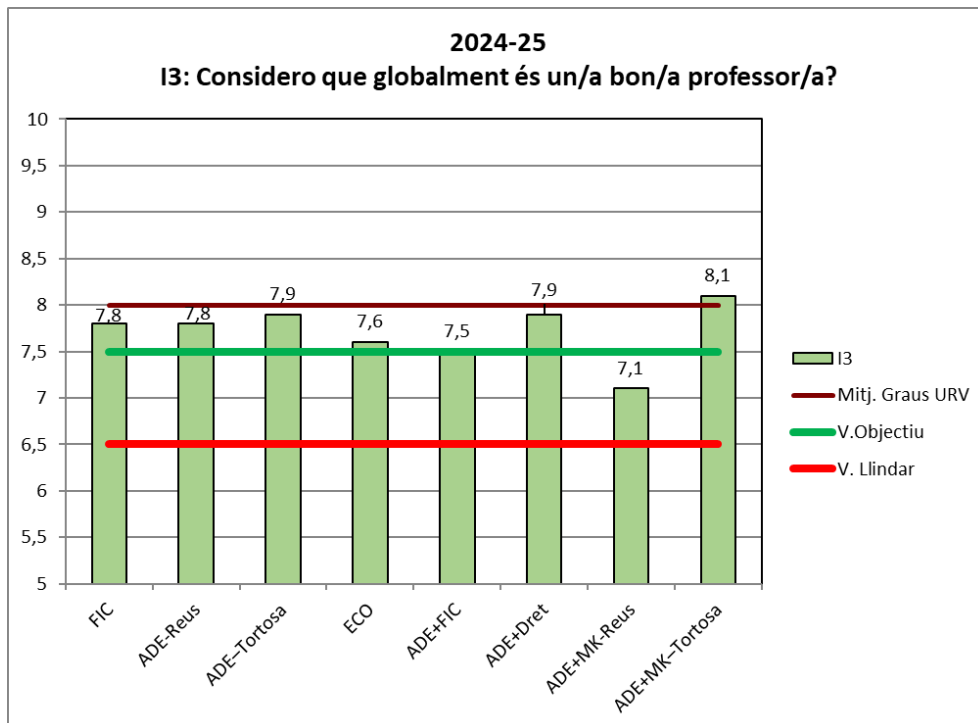

Gràfic 3.1.4. Comparativa mitjana graus de la FEE amb la mitjana graus de la URV

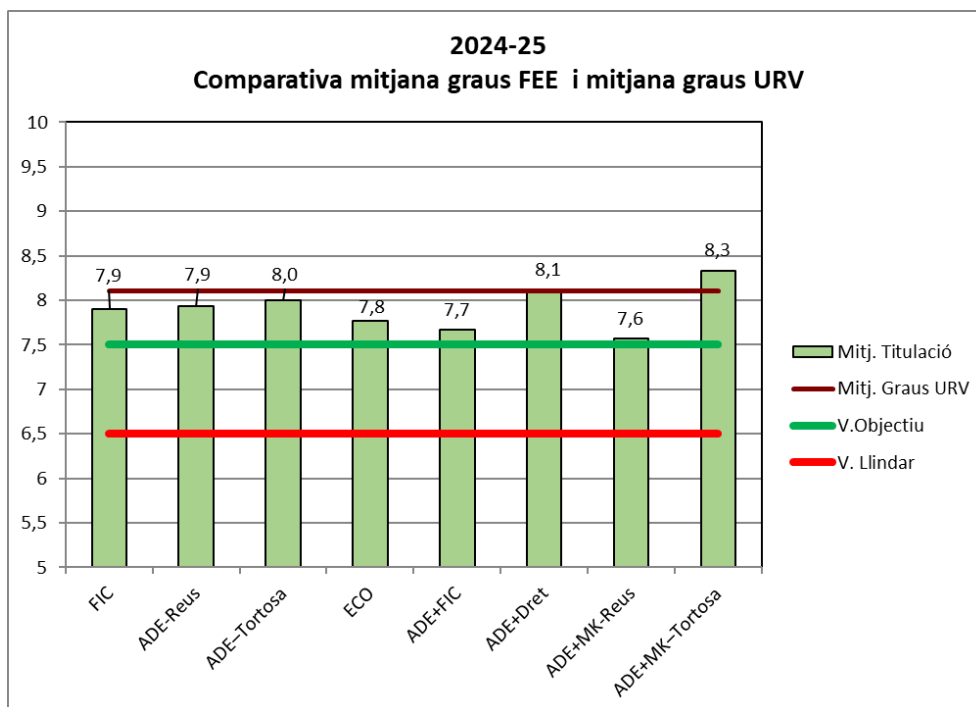

3.2. Ensenyaments de màster

Taula 3.2. Valoracions preguntes per Màsters*

2024-25			
Ensenyament	I1 Explica continguts amb claretat	I2 Compleix la guia docent	I3 És un bon professor
MEI (2014)	9,2	9,2	9,3
MDE (2016)	8,7	8,9	8,9
MMI (2016)	8,7	8,9	8,6
Mitjana màsters FEE*	8,8		
Mitjana màsters URV	8,3	8,6	8,3
Mitjana G+M FEE	7,7	8,3	7,8
Mitjana G+M URV	7,9	8,5	8,0

Font: Enquestes PDI/Degans/ Informe ENQD2 – Dades globals titulació.

Font: Enquestes PDI/Degans/ Informe ENQD1 - Dades globals centre

Data d'extracció de les dades: Desembre 2025

*No es tenen dades globals de cada pregunta pels màsters de la FEE.

Gràfic 3.2.1. Comparativa I1: Explica els continguts amb claredat

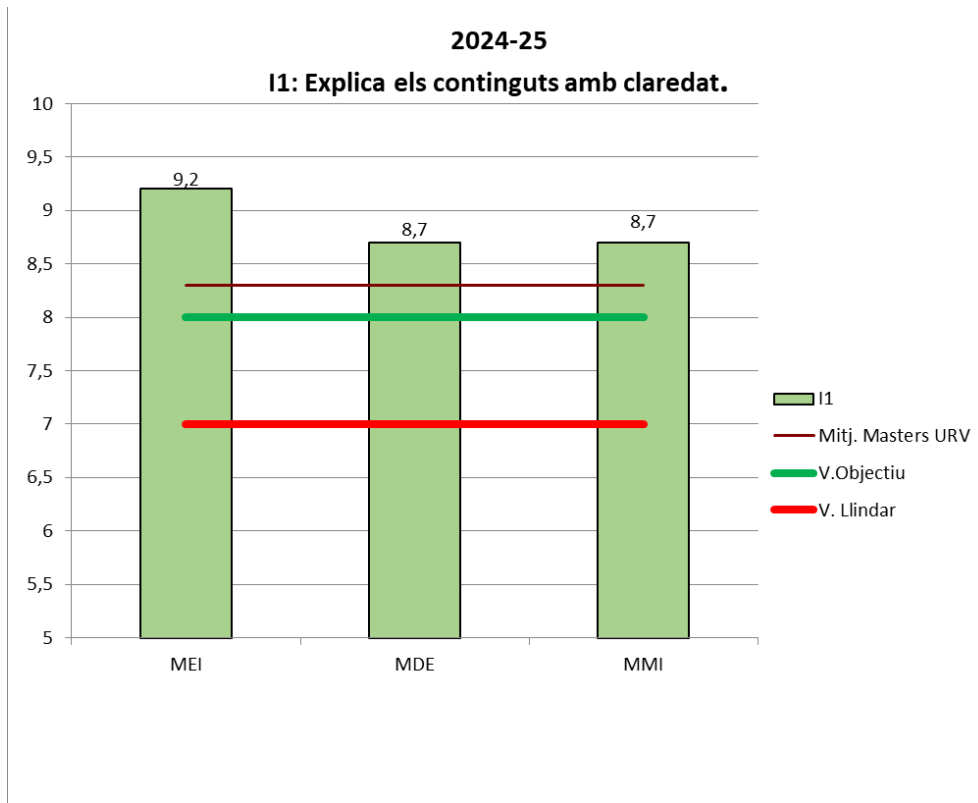

Gràfic 3.2.2. Comparativa I2: Compleix amb el que estableix la guia docent de l'assignatura?

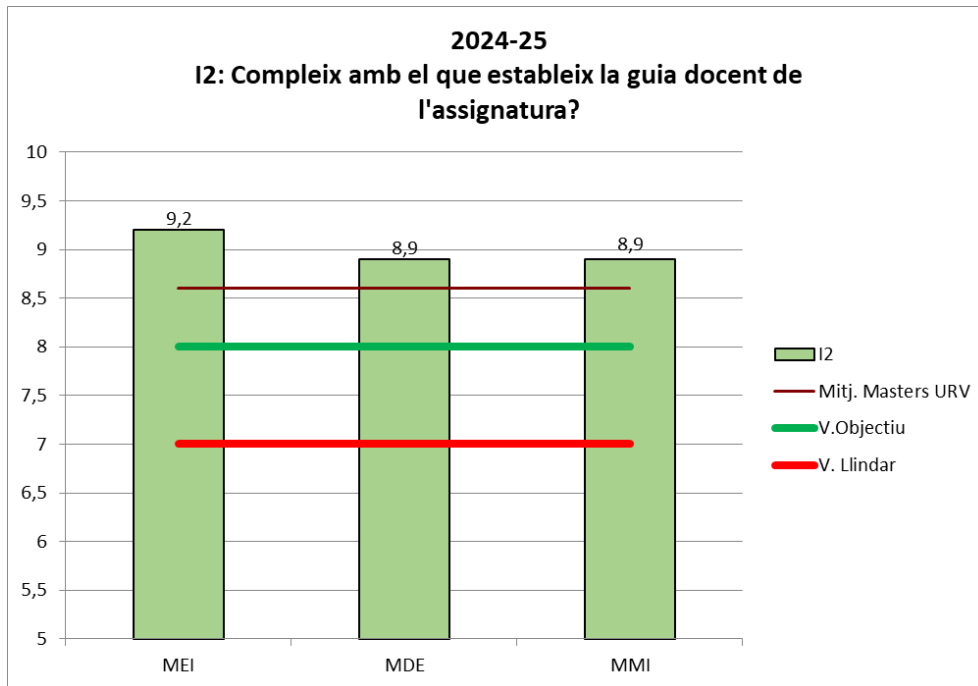

Gràfic 3.2.3. Comparativa I3: Considero que globalment és un/a bon/a professor/a?

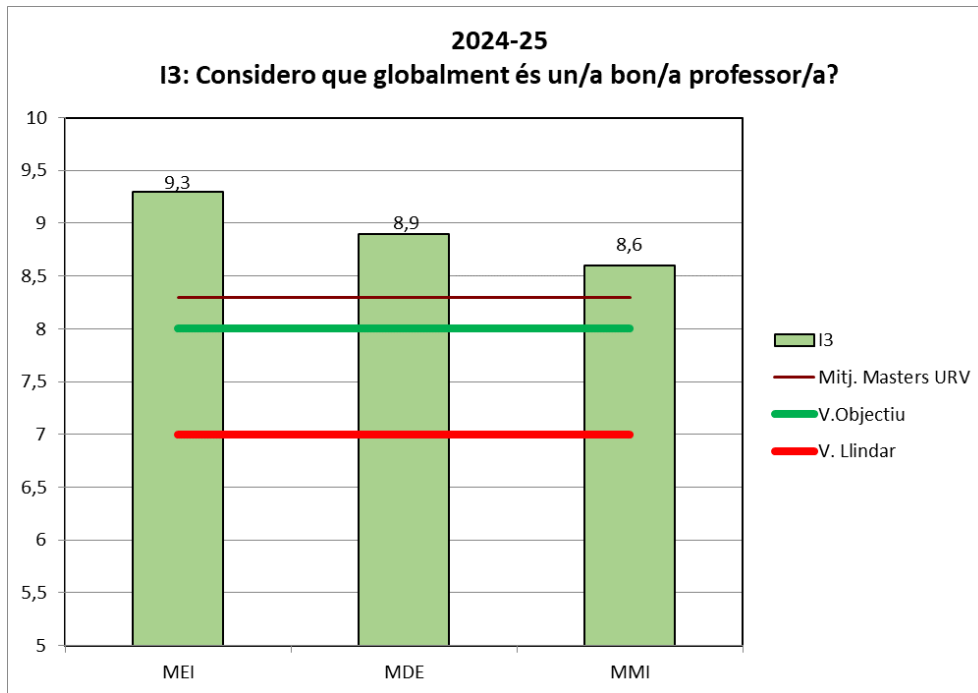

Gràfic 3.2.4. Comparativa mitjana màsters de la FEE amb la mitjana màsters de la URV

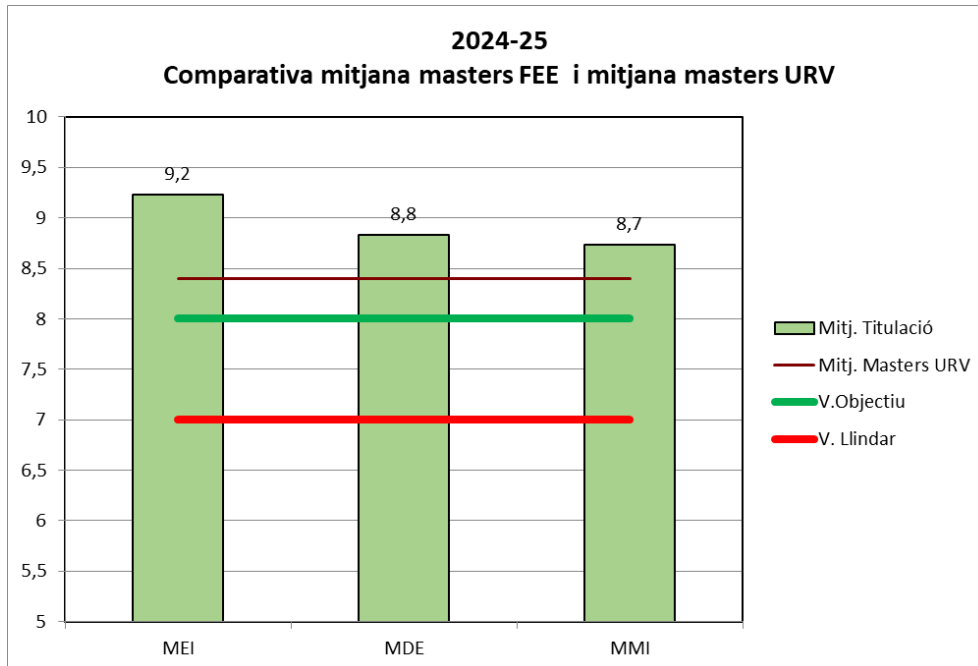

4. INDICADORS I VALORACIÓ

El curs 2024-25 s'ha creat un nou procés del Sistema Intern de Garantia de la Qualitat (SIGQ) de la FEE: "PR-FEE-022 Seguiment i suficiència del professorat". L'anàlisi de l'indicador: "Satisfacció dels estudiants amb el PDI (per titulació)" del PR-FEE-009-Desenvolupament de l'ensenyament s'ha traspassat a aquest nou procés."

4.1. Valoració ensenyaments de grau

Taula 4.1. Satisfacció dels estudiants amb el PDI dels graus (Indicador 07, PR-FEE-022).

Titulació	19-20	20-21	21-22	22-23	23-24	24-25	Valor Objectiu	Valor Llindar
GRAUS								
FIC	7,53	8,2	8,3	8,2	8,0	7,9	7,5	6,5
ADE-Reus	7,33	7,4	8,0	8,0	8,0	7,9	7,5	6,5
ADE-Tortosa	7,21	7,6	8,2	8,3	8,0	8,0	7,5	6,5
ECO	7,87	8,2	7,7	7,8	7,8	7,8	7,5	6,5
ADE+FIC	6,77	7,9	8,1	7,7	8,1	7,7	7,5	6,5
ADE+Dret	7,69	8,1	7,9	8,0	7,7	8,1	7,5	6,5
ADE+MK-Reus			8,6	7,4	7,6	7,6	7,5	6,5
ADE+MK-Tortosa			8,7	7,3	7,4	8,3	7,5	6,5
Graus FEE	7,81	7,8	8,0	7,8	7,9	7,9		
FEE (G+M)	7,61	7,9	8,2	8,1	8,0	8,0	7,5	6,5
URV_(G+M)	7,72	8,1	8,0	8,1	8,0	8,2	-	-

Font: SÍNIA. Consulta ENQD2 - Dades globals per titulació i ENQD1 - Dades globals centre
Data d'extracció de les dades: Desembre 2025

Gràfic 4.1.1 Evolució de la satisfacció dels estudiants amb el PDI de grau i doble grau.

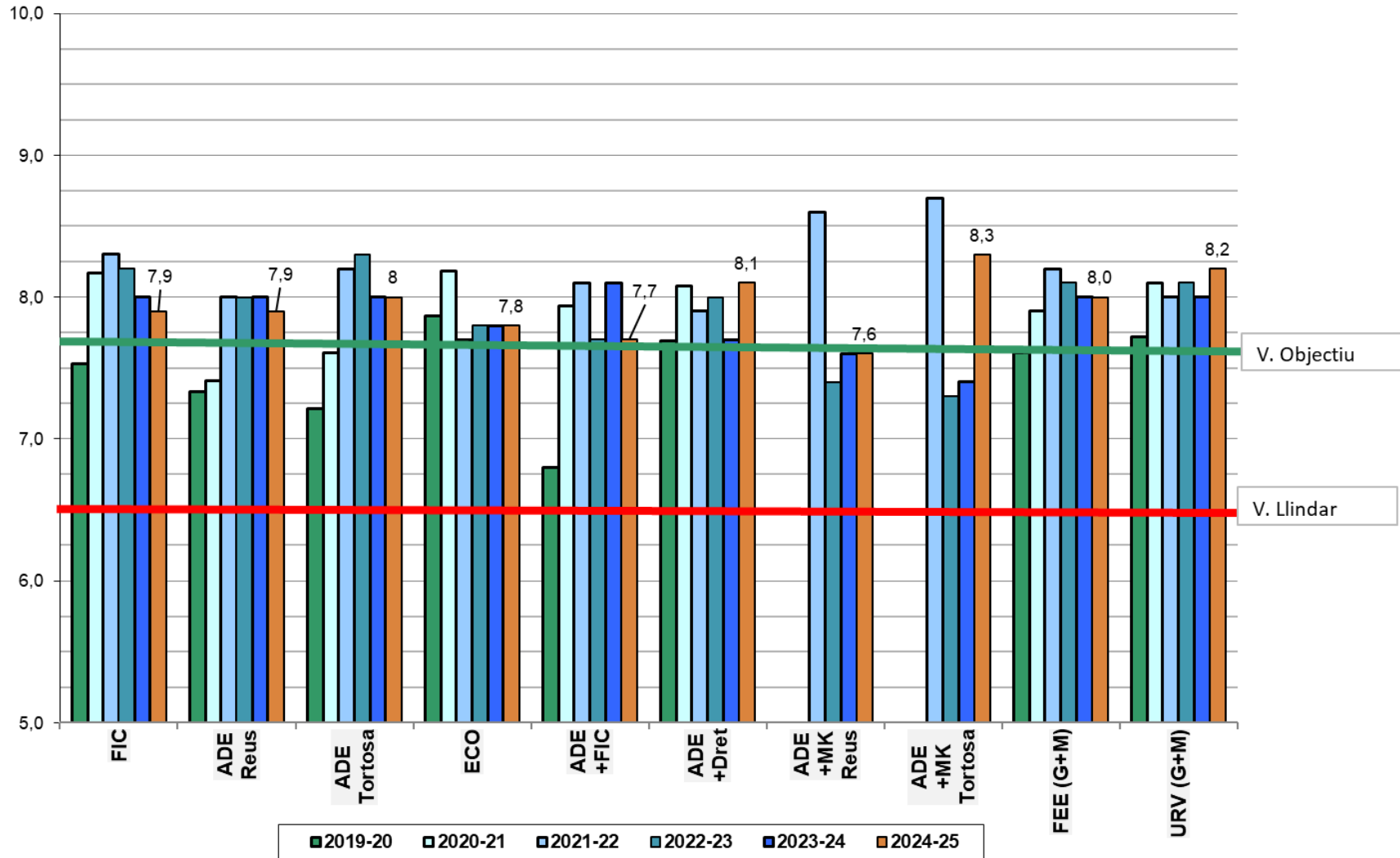

Gràfic.4.1.2. Comparativa de la valoració mitjana de satisfacció dels estudiants dels graus i la mitjana global de la FEE (G+M) i URV(G+M)

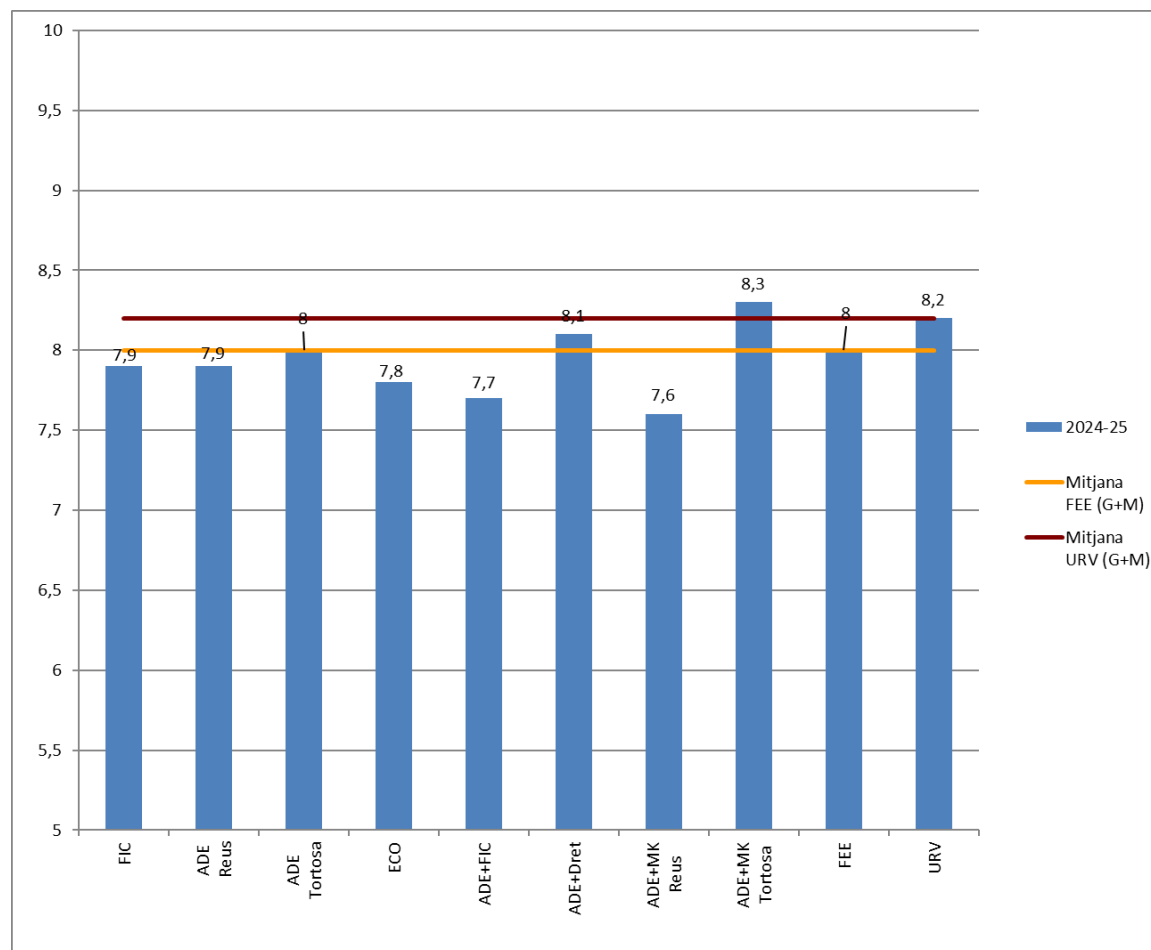

VALORACIO GRAUS

El nombre d'enquestes contestades (Taula 1.1.) es manté com el curs passat (19%). Quant a la participació dels estudiants (Taula 1.2.) ha augmentat lleugerament respecte curs anterior arribant al 50%, el que representa la millor dada de participació dels darrers 6 cursos.

En quan a les preguntes, la pregunta millor valorada és la "I2 Compleix amb el que estableix la guia docent de l'assignatura?". Encara que totes les preguntes tenen una valoració alta (Taula 3.1.).

La Taula 4.1 i el gràfic 4.1.1 mostra l'evolució de la valoració mitjana de cada titulació durant els últims sis cursos acadèmics a més del valor objectiu i l'indiar fixat en el quadre de comandament.

Les valoracions mitjanes de tots els ensenyaments (Taula 4.1) s'han mantingut amb variacions mínimes. Sí que han sofert una variació més important ADE+FIC disminuint de 8,1 a 7,7; ADE+DRET que augmenta de 7,7 a 8,1. ADE+MK-Tortosa és la titulació que més ha variat augmentant quasi 1 punt de 7,4 a 8,3. Aquest curs tots els graus i dobles graus han assolit el seu valor objectiu i per això no es fan propostes de millora.

Els graus més ben valorats son en primer lloc ADE+MK-Tortosa, en segon lloc ADE+DRET i en tercer lloc ADE-Tortosa.

En el gràfic 4.1.2. es mostra la comparativa de la mitjana dels graus de la FEE amb la mitjana global de la FEE (G+M) i de la URV (G+M).

4.2. Valoració ensenyaments de màster

Taula 4.2. Evolució de la satisfacció dels estudiants amb el PDI dels màsters (Indicador 07, PR-FEE-022).

Titulació	19-20	20-21	21-22	22-23	23-24	24-25	Valor Objectiu	Valor Llindar
MÀSTERS								
MEI (2014)	7,51		8,4	8,4	9,6	9,2	8	7
MDE (2016)	9,24	8,6	9,0	9,0	8,1	8,8	8	7
MMI (2016)	7,76	8,4	8,4	7,3	8,8	8,7	8	7
Màsters FEE	8,47	8,5	8,7	8,7	8,6	8,8		
FEE (G+M)	7,61	7,9	8,2	8,1	8,0	8,0	7,5	6,5
URV (G+M)	7,72	8,1	8,0	8,1	8,0	8,2	-	-

Font: SÍNIA. Consulta ENQD2 - Dades globals per titulació i ENQD1 - Dades globals centre
Data d'extracció de les dades: Desembre 2025

Gràfic 4.2.1 Evolució de la satisfacció dels estudiants amb el PDI dels màster

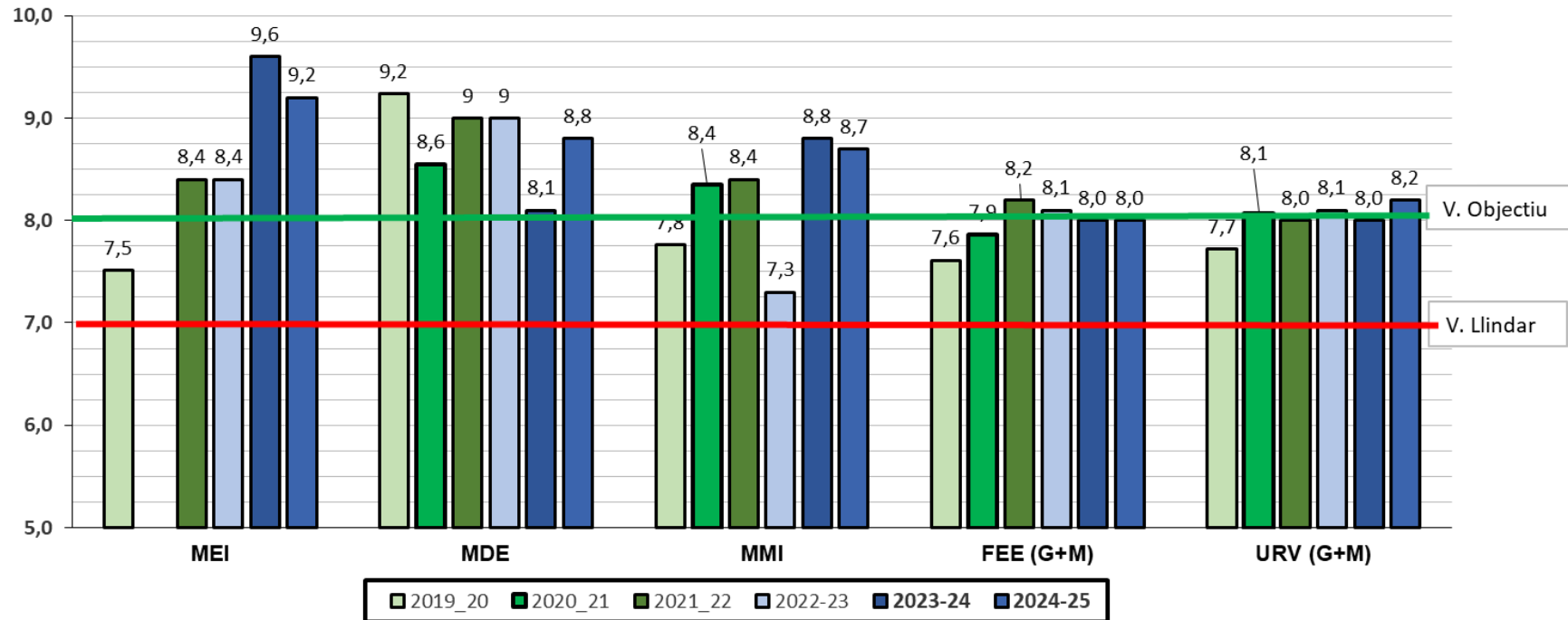

Gràfic.4.2.2. Comparativa de la valoració mitjana de satisfacció dels estudiants dels màsters i la mitjana global de la FEE (G+M) i URV(G+M)

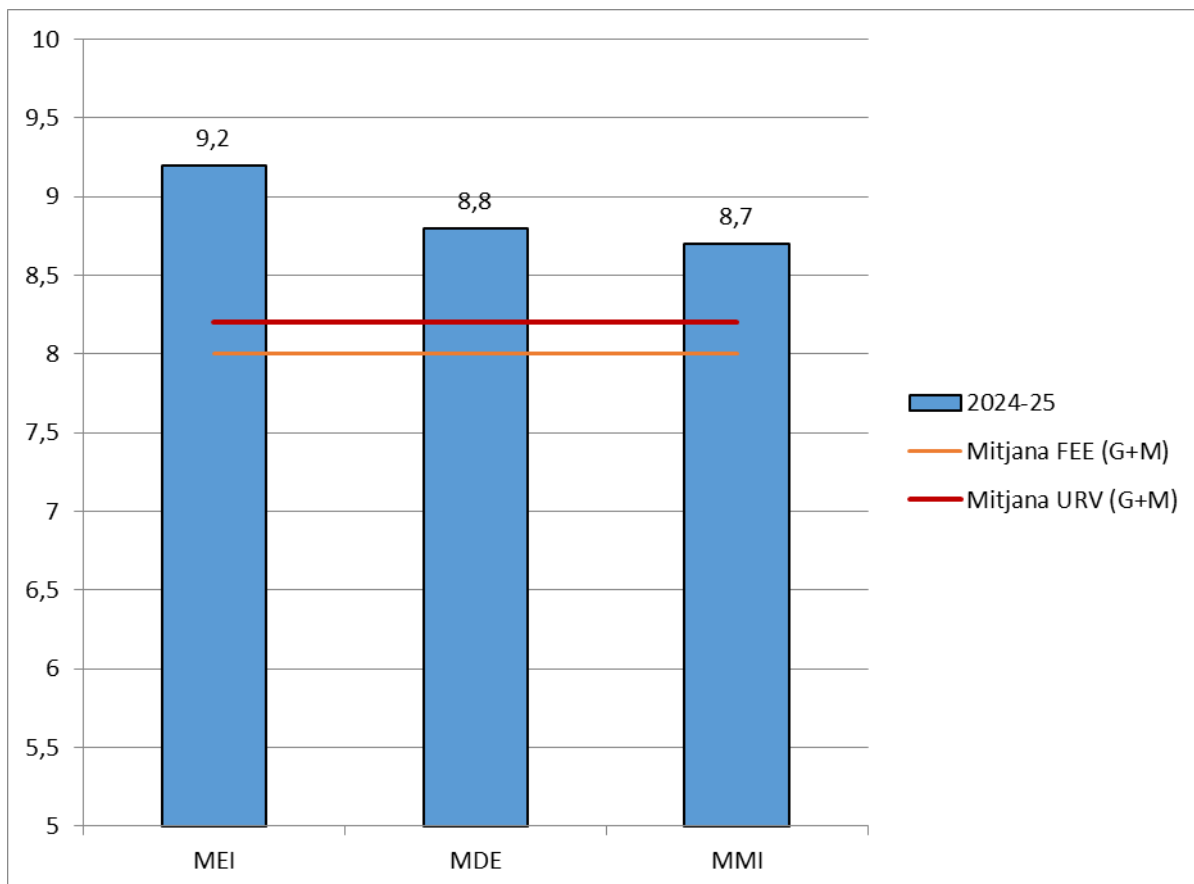

VALORACIO DE MASTERS

El nombre d'enquestes contestades (Taula 1.1.) ha sofert un augment important passant del 21% al 36% i també ha augmentat la participació dels estudiants (Taula 1.2.) passant del 47% al 72% una de les millors dades de participació dels darrers 6 cursos.

En quan a les preguntes, la pregunta millor valorada és la "I2 Compleix amb el que estableix la guia docent de l'assignatura?". Encara que totes tenen una valoració alta(Taula 3.2).

La Taula 4.2 i el gràfic 4.2.1. mostra l'evolució de la valoració mitjana de cada màster durant els últims sis cursos acadèmics a més dels valors objectiu i l'indiar fixats en el quadre de comandament.

Les valoracions d'aquest curs respecte a l'anterior es manté en el MMI, millora en el MDE de 8,1 a 8,8 i disminueix en el MEI i tots els màsters han assolit ampliament el seu valor objectiu, per aquest motiu no es fan propostes de millora.

El màster més ben valorat és el MEI com el curs anterior.

En el gràfic 4.2.2. es mostra la comparativa de la mitjana dels màsters de la FEE amb la mitjana global de la FEE (G+M) i de la URV (G+M). Les mitjanes dels tres màsters superen la mitjana global de la FEE i de la URV com en els darrers sis cursos com es pot veure a la Taula 4.2.

4.3. Valoració FEE

El nombre d'enquestes contestades a nivell de centre ha augmentat (20%) i també la participació (51%). Unes dades que es situen en les millors dels darrers sis cursos

En quan a la mitjana globals de la FEE, a la Taula 2.11.1. podem veure que s'ha mantingut respecte al curs anterior(8,0) i es situa pràcticament al mateix valor de la mitjana de la URV (8,2). Continua mantenint-se des del 2021-22 al voltant del 8 a nivell de centre.

Les valoracions per departaments 7,69(DECO) i 7,97(DGE) son pràcticament iguals al curs anterior, continuen sent unes dades satisfactòries. La participació en les enquestes del Departament d'Economia i del Departament de Gestió d'Empreses han augmentat.

En aquest sentit, cal felicitar els/les docents dels departaments de Gestió d'Empreses i d'Economia, principals implicats en la docència del centre, per tal d'haver aconseguit els objectius establerts.

5. PROPOSTES DE MILLORA

5.1. Seguiment de les propostes de millora del curs anterior

No hi ha cap proposta de millora del curs anterior.

5.2. Propostes de millora en curs

No hi ha propostes de millora en curs.

5.3. Noves propostes de millora

No hi ha noves propostes de millora.